



Friesestraatweg 21 a, 9718 NA Groningen

Vraagprijs € 335.000,- k.k.



Omschrijving

Friesestraatweg 21 a, 9718 NA Groningen

CHARMANTE BOVENWONING + SFEERVOLLE STIJLELEMENTEN + HOGE PLAFONDS + GOED ONDERHOUDEN + NETTE KEUKEN + 3 RUIME SLAAPKAMERS + NETTE BADKAMER MET VERNIEUWDE INLOOPDOUCHE + NABIJ NOORDERPLANTSOEN, CENTRUM GRONINGEN EN WESTERHAVEN

“Een plaatje van een woning, midden in de Schildersbuurt. Gaat jouw hart sneller van deze prachtige woning kloppen?”, - Sam, Makelaar Schouten + van der Giezen.

Deze charmante bovenwoning bevindt zich midden in de gezellige en populaire Schildersbuurt en is de perfecte combinatie van modern wooncomfort, maar met het behoud van authentieke stijlelementen. Zo is de woning voorzien van hoge plafonds, een prachtige schouw en originele deurlijsten. De keuken staat in een open verbinding met de ruime, lichte leefruimte. Ook is in deze woonkamer een aparte ruimte dat momenteel als werkplek is ingericht en grenst aan de achterzijde van de woonkamer een heerlijk, zonnig balkon. De tweede woonlaag beschikt over drie ruime slaapkamers, een apart toilet en een ruime badkamer met een vernieuwde inloopdouche. Het grote pluspunt is toch wel het fantastische dakterras. Het dakterras is thans bereikbaar via een ladder. Hier geniet je de hele dag van de zon en heb je een prachtig uitzicht over de stad Groningen! Recentelijk is het dak volledig vernieuwd, opnieuw geïsoleerd en is hier een nieuwe vloer en hekwerk geplaatst.

De Friesestraatweg in de Schildersbuurt is een heerlijke plek om te wonen. Met het Noorderplantsoen en het stadscentrum op enkele minuten loopafstand woon je midden in het bruisende stadsleven van Groningen. Supermarkten, diverse horeca- en eetgelegenheden, scholen en verschillende speel- en sportfaciliteiten bevinden zich allemaal in de buurt. Er zijn voor de deur uitstekende verbindingen met het openbaar vervoer te vinden en de uitvalswegen zijn gemakkelijk te bereiken. Ben je enthousiast geworden over deze prachtige, charmante bovenwoning? Maak dan snel een afspraak voor een bezichtiging!



Kenmerken

Vraagprijs	: € 335.000,00
Soort	: Appartement
Open portiek	: Nee
Aantal kamers	: 4 kamers waarvan 3 slaapkamer(s)
Inhoud woning	: 443 m ³
Gebruiksoppervlakte woonfunctie	: 120 m ²
Soort appartement	: Bovenwoning
Bouwjaar	: 1911
Ligging	: Aan drukke weg, in woonwijk
Tuin	: Geen tuin
Garage	: Geen garage
Energie label	: D
Verwarming	: C.V.-Ketel
Isolatie	: Gedeeltelijk dubbel glas, Voorzetramen
C.V.-ketel	: Nefit (Gas gestookt combiketel uit 2013, eigendom)

Locatie

Friesestraatweg 21 a
9718 NA GRONINGEN



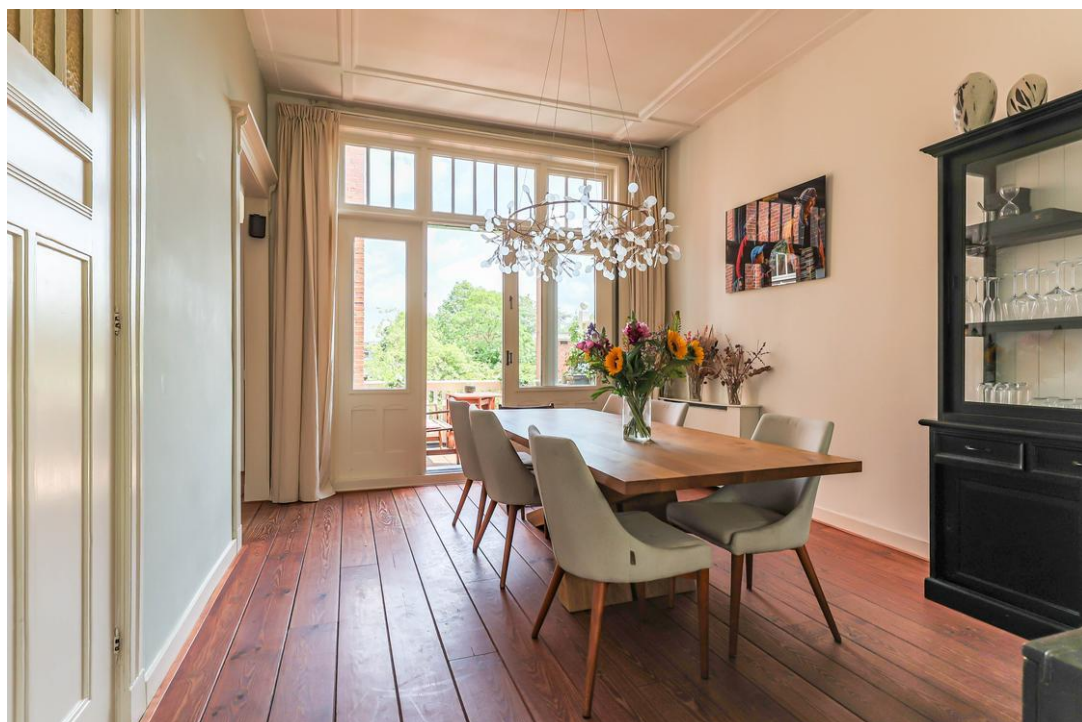













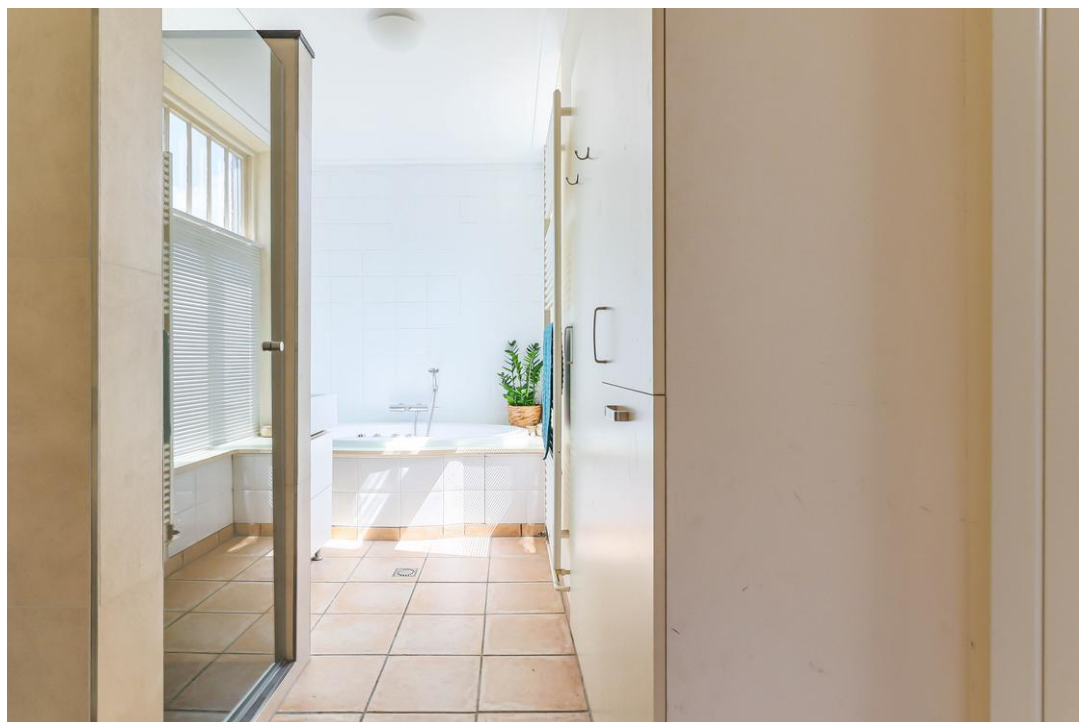

Plattegrond

Begane grond

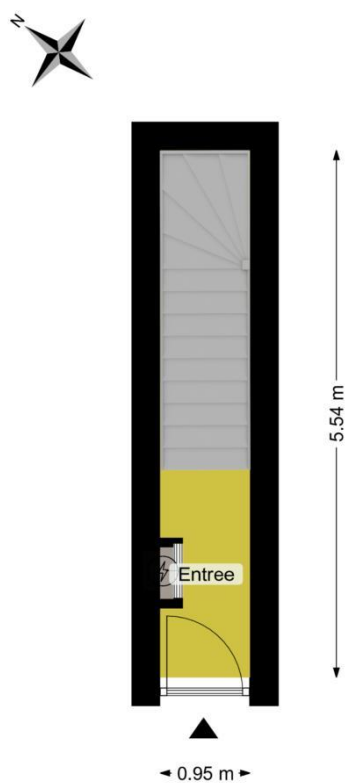

Deze plattegrond is opgesteld door Aediffi©.
Aan de plattegrond kunnen geen rechten worden ontleend.

Copyright Bram Bultman

Eerste verdieping



Deze plattegrond is opgesteld door Aedifio®.
Aan de plattegrond kunnen geen rechten worden ontleend.

Copyright Bram Buithuis



Tweede verdieping



Deze plattegrond is opgesteld door Aedif©.
Aan de plattegrond kunnen geen rechten worden ontleend.

Copyright Bram Buithuis



Dakterras

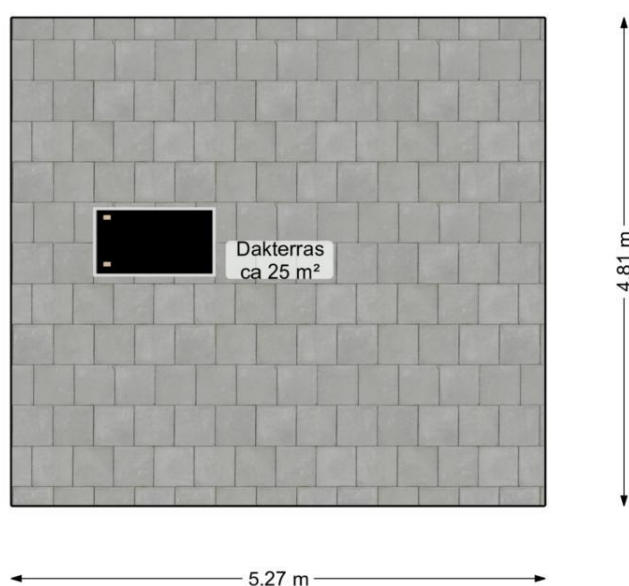

Deze plattegrond is opgesteld door Aedifi©.
Aan de plattegrond kunnen geen rechten worden ontleend.

Copyright Bram Buihuis

Lijst van zaken

	Blijft achter	Gaat mee	Kan worden overgenomen	n.v.t.
Woning				
<i>Interieur</i>				
Verlichting, te weten:				
- Inbouwspots/dimmers	<input type="checkbox"/>	<input type="checkbox"/>	<input type="checkbox"/>	<input checked="" type="checkbox"/>
- Opbouwspots/armaturen/lampen/dimmers	<input type="checkbox"/>	<input type="checkbox"/>	<input type="checkbox"/>	<input checked="" type="checkbox"/>
- Losse (hang)lampen	<input type="checkbox"/>	<input checked="" type="checkbox"/>	<input type="checkbox"/>	<input type="checkbox"/>
-	<input type="checkbox"/>	<input type="checkbox"/>	<input type="checkbox"/>	<input checked="" type="checkbox"/>
-	<input type="checkbox"/>	<input type="checkbox"/>	<input type="checkbox"/>	<input checked="" type="checkbox"/>
(Losse)kasten, legplanken, te weten:				
- Kasten	<input type="checkbox"/>	<input checked="" type="checkbox"/>	<input type="checkbox"/>	<input type="checkbox"/>
- Legplanken	<input checked="" type="checkbox"/>	<input type="checkbox"/>	<input type="checkbox"/>	<input type="checkbox"/>
Raamdecoratie/zonwering binnen, te weten:				
- Gordijnrails	<input checked="" type="checkbox"/>	<input type="checkbox"/>	<input type="checkbox"/>	<input type="checkbox"/>
- Gordijnen	<input type="checkbox"/>	<input type="checkbox"/>	<input checked="" type="checkbox"/>	<input type="checkbox"/>
- Overgordijnen	<input type="checkbox"/>	<input type="checkbox"/>	<input type="checkbox"/>	<input checked="" type="checkbox"/>
- Vitrages	<input checked="" type="checkbox"/>	<input type="checkbox"/>	<input type="checkbox"/>	<input type="checkbox"/>
- Rolgordijnen	<input checked="" type="checkbox"/>	<input type="checkbox"/>	<input type="checkbox"/>	<input type="checkbox"/>
- Lamellen	<input checked="" type="checkbox"/>	<input type="checkbox"/>	<input type="checkbox"/>	<input type="checkbox"/>
- Jaloezieën	<input checked="" type="checkbox"/>	<input type="checkbox"/>	<input type="checkbox"/>	<input type="checkbox"/>
- (Losse) horren/rolhorren	<input checked="" type="checkbox"/>	<input type="checkbox"/>	<input type="checkbox"/>	<input type="checkbox"/>
-	<input type="checkbox"/>	<input type="checkbox"/>	<input type="checkbox"/>	<input checked="" type="checkbox"/>
-	<input type="checkbox"/>	<input type="checkbox"/>	<input type="checkbox"/>	<input checked="" type="checkbox"/>
Vloerdecoratie, te weten:				
- Vloerbedekking	<input checked="" type="checkbox"/>	<input type="checkbox"/>	<input type="checkbox"/>	<input type="checkbox"/>
- Parketvloer	<input checked="" type="checkbox"/>	<input type="checkbox"/>	<input type="checkbox"/>	<input type="checkbox"/>
- Houten vloer(delen)	<input checked="" type="checkbox"/>	<input type="checkbox"/>	<input type="checkbox"/>	<input type="checkbox"/>
- Laminaat	<input checked="" type="checkbox"/>	<input type="checkbox"/>	<input type="checkbox"/>	<input type="checkbox"/>
- Plavuizen	<input type="checkbox"/>	<input type="checkbox"/>	<input type="checkbox"/>	<input checked="" type="checkbox"/>
-	<input type="checkbox"/>	<input type="checkbox"/>	<input type="checkbox"/>	<input checked="" type="checkbox"/>
-	<input type="checkbox"/>	<input type="checkbox"/>	<input type="checkbox"/>	<input checked="" type="checkbox"/>
(Voorzet) openhaard met toebehoren	<input checked="" type="checkbox"/>	<input type="checkbox"/>	<input type="checkbox"/>	<input type="checkbox"/>
Allesbrander	<input type="checkbox"/>	<input type="checkbox"/>	<input type="checkbox"/>	<input checked="" type="checkbox"/>
Houtkachel	<input type="checkbox"/>	<input type="checkbox"/>	<input type="checkbox"/>	<input checked="" type="checkbox"/>
(Gas)kachels	<input type="checkbox"/>	<input type="checkbox"/>	<input type="checkbox"/>	<input checked="" type="checkbox"/>

	Blijft achter	Gaat mee	Kan worden overgenomen	n.v.t.
Designradiator(en)	<input type="checkbox"/>	<input type="checkbox"/>	<input type="checkbox"/>	<input checked="" type="checkbox"/>
Radiatorafwerking	<input type="checkbox"/>	<input type="checkbox"/>	<input type="checkbox"/>	<input checked="" type="checkbox"/>
Overig, te weten:				
- Spiegelwanden	<input type="checkbox"/>	<input type="checkbox"/>	<input type="checkbox"/>	<input checked="" type="checkbox"/>
- Schilderij ophangstelsysteem	<input type="checkbox"/>	<input type="checkbox"/>	<input type="checkbox"/>	<input checked="" type="checkbox"/>
-	<input type="checkbox"/>	<input type="checkbox"/>	<input type="checkbox"/>	<input checked="" type="checkbox"/>
-	<input type="checkbox"/>	<input type="checkbox"/>	<input type="checkbox"/>	<input checked="" type="checkbox"/>
-	<input type="checkbox"/>	<input type="checkbox"/>	<input type="checkbox"/>	<input checked="" type="checkbox"/>
-	<input type="checkbox"/>	<input type="checkbox"/>	<input type="checkbox"/>	<input checked="" type="checkbox"/>

Keuken

Keukenblok (met bovenkasten)	<input checked="" type="checkbox"/>	<input type="checkbox"/>	<input type="checkbox"/>	<input type="checkbox"/>
Keuken (inbouw)apparatuur, te weten:				
- Kookplaat	<input checked="" type="checkbox"/>	<input type="checkbox"/>	<input type="checkbox"/>	<input type="checkbox"/>
- (Gas)fornuis	<input checked="" type="checkbox"/>	<input type="checkbox"/>	<input type="checkbox"/>	<input type="checkbox"/>
- Afzuigkap	<input checked="" type="checkbox"/>	<input type="checkbox"/>	<input type="checkbox"/>	<input type="checkbox"/>
- Magnetron	<input type="checkbox"/>	<input type="checkbox"/>	<input type="checkbox"/>	<input checked="" type="checkbox"/>
- Oven	<input type="checkbox"/>	<input type="checkbox"/>	<input type="checkbox"/>	<input checked="" type="checkbox"/>
- Combi-oven/combimagnetron	<input checked="" type="checkbox"/>	<input type="checkbox"/>	<input type="checkbox"/>	<input type="checkbox"/>
- Koelkast	<input type="checkbox"/>	<input type="checkbox"/>	<input type="checkbox"/>	<input checked="" type="checkbox"/>
- Vriezer	<input type="checkbox"/>	<input type="checkbox"/>	<input type="checkbox"/>	<input checked="" type="checkbox"/>
- Koel-vriescombinatie	<input type="checkbox"/>	<input checked="" type="checkbox"/>	<input type="checkbox"/>	<input type="checkbox"/>
- Vaatwasser	<input checked="" type="checkbox"/>	<input type="checkbox"/>	<input type="checkbox"/>	<input type="checkbox"/>
- Quooker	<input type="checkbox"/>	<input type="checkbox"/>	<input type="checkbox"/>	<input checked="" type="checkbox"/>
- Koffiezetapparaat	<input type="checkbox"/>	<input checked="" type="checkbox"/>	<input type="checkbox"/>	<input type="checkbox"/>
-	<input type="checkbox"/>	<input type="checkbox"/>	<input type="checkbox"/>	<input checked="" type="checkbox"/>
-	<input type="checkbox"/>	<input type="checkbox"/>	<input type="checkbox"/>	<input checked="" type="checkbox"/>
Keukenaccessoires, te weten:				
-	<input type="checkbox"/>	<input type="checkbox"/>	<input type="checkbox"/>	<input checked="" type="checkbox"/>
-	<input type="checkbox"/>	<input type="checkbox"/>	<input type="checkbox"/>	<input checked="" type="checkbox"/>
-	<input type="checkbox"/>	<input type="checkbox"/>	<input type="checkbox"/>	<input checked="" type="checkbox"/>
-	<input type="checkbox"/>	<input type="checkbox"/>	<input type="checkbox"/>	<input checked="" type="checkbox"/>
-	<input type="checkbox"/>	<input type="checkbox"/>	<input type="checkbox"/>	<input checked="" type="checkbox"/>
-	<input type="checkbox"/>	<input type="checkbox"/>	<input type="checkbox"/>	<input checked="" type="checkbox"/>
-	<input type="checkbox"/>	<input type="checkbox"/>	<input type="checkbox"/>	<input checked="" type="checkbox"/>
-	<input type="checkbox"/>	<input type="checkbox"/>	<input type="checkbox"/>	<input checked="" type="checkbox"/>

Sanitair/sauna

Toilet met de volgende toebehoren:				
- Toilet	<input checked="" type="checkbox"/>	<input type="checkbox"/>	<input type="checkbox"/>	<input type="checkbox"/>
- Toilethouder	<input checked="" type="checkbox"/>	<input type="checkbox"/>	<input type="checkbox"/>	<input type="checkbox"/>
- Toiletborstel(houder)	<input type="checkbox"/>	<input checked="" type="checkbox"/>	<input type="checkbox"/>	<input type="checkbox"/>
- Fontein	<input checked="" type="checkbox"/>	<input type="checkbox"/>	<input type="checkbox"/>	<input type="checkbox"/>



	Blijft achter	Gaat mee	Kan worden overgenomen	n.v.t.
-	<input type="checkbox"/>	<input type="checkbox"/>	<input type="checkbox"/>	<input checked="" type="checkbox"/>
-	<input type="checkbox"/>	<input type="checkbox"/>	<input type="checkbox"/>	<input checked="" type="checkbox"/>
Badkamer met de volgende toebehoren:				
- Ligbad	<input checked="" type="checkbox"/>	<input type="checkbox"/>	<input type="checkbox"/>	<input type="checkbox"/>
- Jacuzzi/whirlpool	<input checked="" type="checkbox"/>	<input type="checkbox"/>	<input type="checkbox"/>	<input type="checkbox"/>
- Douche (cabine/scherm)	<input checked="" type="checkbox"/>	<input type="checkbox"/>	<input type="checkbox"/>	<input type="checkbox"/>
- Stoomdouche (cabine)	<input type="checkbox"/>	<input type="checkbox"/>	<input type="checkbox"/>	<input checked="" type="checkbox"/>
- Wastafel	<input checked="" type="checkbox"/>	<input type="checkbox"/>	<input type="checkbox"/>	<input type="checkbox"/>
- Wastafelmeubel	<input checked="" type="checkbox"/>	<input type="checkbox"/>	<input type="checkbox"/>	<input type="checkbox"/>
- Planchet	<input type="checkbox"/>	<input type="checkbox"/>	<input type="checkbox"/>	<input checked="" type="checkbox"/>
- Toiletkast	<input checked="" type="checkbox"/>	<input type="checkbox"/>	<input type="checkbox"/>	<input type="checkbox"/>
- Toilet	<input checked="" type="checkbox"/>	<input type="checkbox"/>	<input type="checkbox"/>	<input type="checkbox"/>
- Toilethouder	<input checked="" type="checkbox"/>	<input type="checkbox"/>	<input type="checkbox"/>	<input type="checkbox"/>
- Toiletborstel(houder)	<input type="checkbox"/>	<input checked="" type="checkbox"/>	<input type="checkbox"/>	<input type="checkbox"/>
-	<input type="checkbox"/>	<input type="checkbox"/>	<input type="checkbox"/>	<input checked="" type="checkbox"/>
-	<input type="checkbox"/>	<input type="checkbox"/>	<input type="checkbox"/>	<input checked="" type="checkbox"/>
Sauna met toebehoren	<input type="checkbox"/>	<input type="checkbox"/>	<input type="checkbox"/>	<input checked="" type="checkbox"/>
	<input type="checkbox"/>	<input type="checkbox"/>	<input type="checkbox"/>	<input checked="" type="checkbox"/>
	<input type="checkbox"/>	<input type="checkbox"/>	<input type="checkbox"/>	<input checked="" type="checkbox"/>
<i>Exterieur/installaties/veiligheid/energiebesparing</i>				
Schotel/antenne	<input type="checkbox"/>	<input type="checkbox"/>	<input type="checkbox"/>	<input checked="" type="checkbox"/>
Brievenbus	<input checked="" type="checkbox"/>	<input type="checkbox"/>	<input type="checkbox"/>	<input type="checkbox"/>
Kluis	<input type="checkbox"/>	<input type="checkbox"/>	<input type="checkbox"/>	<input checked="" type="checkbox"/>
(Voordeur)bel	<input checked="" type="checkbox"/>	<input type="checkbox"/>	<input type="checkbox"/>	<input type="checkbox"/>
Alarminstallatie	<input type="checkbox"/>	<input type="checkbox"/>	<input type="checkbox"/>	<input checked="" type="checkbox"/>
(Veiligheids)sloten en overige inbraakpreventie	<input type="checkbox"/>	<input type="checkbox"/>	<input type="checkbox"/>	<input checked="" type="checkbox"/>
Rookmelders	<input checked="" type="checkbox"/>	<input type="checkbox"/>	<input type="checkbox"/>	<input type="checkbox"/>
(Klok)thermostaat	<input checked="" type="checkbox"/>	<input type="checkbox"/>	<input type="checkbox"/>	<input type="checkbox"/>
Airconditioning	<input type="checkbox"/>	<input type="checkbox"/>	<input type="checkbox"/>	<input checked="" type="checkbox"/>
Warmwatervoorziening, te weten:				
- CV-installatie	<input checked="" type="checkbox"/>	<input type="checkbox"/>	<input type="checkbox"/>	<input type="checkbox"/>
- Boiler	<input checked="" type="checkbox"/>	<input type="checkbox"/>	<input type="checkbox"/>	<input type="checkbox"/>
- Geiser	<input type="checkbox"/>	<input type="checkbox"/>	<input type="checkbox"/>	<input checked="" type="checkbox"/>
-	<input type="checkbox"/>	<input type="checkbox"/>	<input type="checkbox"/>	<input checked="" type="checkbox"/>
-	<input type="checkbox"/>	<input type="checkbox"/>	<input type="checkbox"/>	<input checked="" type="checkbox"/>
-	<input type="checkbox"/>	<input type="checkbox"/>	<input type="checkbox"/>	<input checked="" type="checkbox"/>
Screens	<input type="checkbox"/>	<input type="checkbox"/>	<input type="checkbox"/>	<input checked="" type="checkbox"/>
Rolluiken	<input type="checkbox"/>	<input type="checkbox"/>	<input type="checkbox"/>	<input checked="" type="checkbox"/>
Zonwering buiten	<input type="checkbox"/>	<input type="checkbox"/>	<input type="checkbox"/>	<input checked="" type="checkbox"/>
-	<input type="checkbox"/>	<input type="checkbox"/>	<input type="checkbox"/>	<input checked="" type="checkbox"/>
-	<input type="checkbox"/>	<input type="checkbox"/>	<input type="checkbox"/>	<input checked="" type="checkbox"/>
-	<input type="checkbox"/>	<input type="checkbox"/>	<input type="checkbox"/>	<input checked="" type="checkbox"/>
Isolatievoorzieningen (voorzetramen/radiatorfolie etc.), te weten:				
- Voorzetramen en radiatorfolie	<input checked="" type="checkbox"/>	<input type="checkbox"/>	<input type="checkbox"/>	<input type="checkbox"/>
-	<input type="checkbox"/>	<input type="checkbox"/>	<input type="checkbox"/>	<input checked="" type="checkbox"/>



	Blijft achter	Gaat mee	Kan worden overgenomen	n.v.t.
Telefoonaansluiting/internetaansluiting	<input checked="" type="checkbox"/>	<input type="checkbox"/>	<input type="checkbox"/>	<input type="checkbox"/>
Veiligheidsschakelaar wasautomaat	<input type="checkbox"/>	<input type="checkbox"/>	<input type="checkbox"/>	<input checked="" type="checkbox"/>
Waterslot wasautomaat	<input type="checkbox"/>	<input type="checkbox"/>	<input type="checkbox"/>	<input checked="" type="checkbox"/>
Zonnepanelen	<input type="checkbox"/>	<input type="checkbox"/>	<input type="checkbox"/>	<input checked="" type="checkbox"/>
Oplaadpunt elektrische auto	<input type="checkbox"/>	<input type="checkbox"/>	<input type="checkbox"/>	<input checked="" type="checkbox"/>
	<input type="checkbox"/>	<input type="checkbox"/>	<input type="checkbox"/>	<input checked="" type="checkbox"/>
	<input type="checkbox"/>	<input type="checkbox"/>	<input type="checkbox"/>	<input checked="" type="checkbox"/>

Tuin

Inrichting

Tuinaanleg/bestrating	<input type="checkbox"/>	<input type="checkbox"/>	<input type="checkbox"/>	<input checked="" type="checkbox"/>
Beplanting	<input type="checkbox"/>	<input type="checkbox"/>	<input checked="" type="checkbox"/>	<input type="checkbox"/>
	<input type="checkbox"/>	<input type="checkbox"/>	<input type="checkbox"/>	<input checked="" type="checkbox"/>

Verlichting/installaties

Buitenverlichting	<input type="checkbox"/>	<input type="checkbox"/>	<input type="checkbox"/>	<input checked="" type="checkbox"/>
Tijd- of schemerschakelaar/bewegingsmelder	<input type="checkbox"/>	<input type="checkbox"/>	<input type="checkbox"/>	<input checked="" type="checkbox"/>
	<input type="checkbox"/>	<input type="checkbox"/>	<input type="checkbox"/>	<input checked="" type="checkbox"/>

Bebouwing

Tuinhuis/buitenberging	<input type="checkbox"/>	<input type="checkbox"/>	<input type="checkbox"/>	<input checked="" type="checkbox"/>
Kasten/werkbank in tuinhuis/berging	<input type="checkbox"/>	<input type="checkbox"/>	<input type="checkbox"/>	<input checked="" type="checkbox"/>
(Broei)kas	<input type="checkbox"/>	<input type="checkbox"/>	<input type="checkbox"/>	<input checked="" type="checkbox"/>
	<input type="checkbox"/>	<input type="checkbox"/>	<input type="checkbox"/>	<input checked="" type="checkbox"/>
	<input type="checkbox"/>	<input type="checkbox"/>	<input type="checkbox"/>	<input checked="" type="checkbox"/>

Overig

Overige tuin, te weten:

- (Sier)hek	<input type="checkbox"/>	<input type="checkbox"/>	<input type="checkbox"/>	<input checked="" type="checkbox"/>
- Vlaggenmast(houder)	<input type="checkbox"/>	<input type="checkbox"/>	<input type="checkbox"/>	<input checked="" type="checkbox"/>
-	<input type="checkbox"/>	<input type="checkbox"/>	<input type="checkbox"/>	<input checked="" type="checkbox"/>
-	<input type="checkbox"/>	<input type="checkbox"/>	<input type="checkbox"/>	<input checked="" type="checkbox"/>



Overig

Zijn er zaken die geen eigendom zijn van verkoper omdat er sprake is van een leasecontract of huurcontract. Zo ja, neemt verkoper de zaak mee of wordt het betreffende contract overgenomen?	Ja	Nee	Gaat mee	Moet worden overgenomen
CV	<input type="checkbox"/>	<input checked="" type="checkbox"/>	<input type="checkbox"/>	<input type="checkbox"/>
Boiler	<input type="checkbox"/>	<input checked="" type="checkbox"/>	<input type="checkbox"/>	<input type="checkbox"/>
Zonnepanelen	<input type="checkbox"/>	<input checked="" type="checkbox"/>	<input type="checkbox"/>	<input type="checkbox"/>
	<input type="checkbox"/>	<input checked="" type="checkbox"/>	<input type="checkbox"/>	<input type="checkbox"/>
	<input type="checkbox"/>	<input checked="" type="checkbox"/>	<input type="checkbox"/>	<input type="checkbox"/>
	<input type="checkbox"/>	<input checked="" type="checkbox"/>	<input type="checkbox"/>	<input type="checkbox"/>
Bijlage(n) over te nemen contracten:				
-				
-				



Vragenlijst voor de verkoop van een appartement

DEEL B

1. Bijzonderheden

- A. Zijn er nadat u het appartement in eigendom hebt gekregen nog andere, eventuele aanvullende notariële of onderhandse akten opgesteld met betrekking tot het appartement? Ja / Nee
Zo ja, welke? : _____
- B. Zijn er mondelinge of schriftelijke afspraken gemaakt over aangrenzende percelen? Ja / Nee / Niet bekend
(Denk hierbij aan regelingen voor het gebruik van een poort, schuur, garage, tuin, overeenkomsten met meerdere burens, toezeggingen, erfafscheidingen.)
Zo ja, welke zijn dat : _____
- C. Wijken de huidige terreinafscheidingen af van de kadastrale eigendomsgrenzen? Ja / Nee / Niet bekend
(Denk hierbij ook aan strookjes grond van de gemeente die u in gebruik heeft, of grond van u die gebruikt wordt door de burens.)
Zo ja, waaruit bestaat die afwijking? : _____
- D. Is een gedeelte van uw appartement, schuur, garage of schutting gebouwd op grond van de burens of andersom? Ja / Nee / Niet bekend
Zo ja, graag nader toelichten : _____
- E. Heeft u grond van derden in gebruik? Ja / Nee / Niet bekend
Zo ja, welke grond? : _____
- F. Rusten er voor zover u weet 'bijzondere lasten en beperkingen' op het appartement? Ja / Nee
(*'Bijzondere lasten en beperkingen' kunnen privaatrechtelijke beperkingen zijn zoals (lijdende) erfdiensbaarheden (bijvoorbeeld een recht van overpad), kwalitatieve verplichtingen, kettingbedingen, vruchtgebruik, voorkeursrecht (bijvoorbeeld een eerste recht van koop), opstalrecht, erfpacht, huurkoop. Het kan ook gaan om publiekrechtelijke beperkingen zoals een aanschrijving van de gemeente in het kader van een illegale verbouwing.*)
Zo ja, welke? : _____
- G. Is de Wet voorkeursrecht gemeenten van toepassing? Ja / Nee
- H. Is er een anti-speculatiebeding van toepassing op het appartement? Ja / Nee
Zo ja, hoe lang nog? : _____
- I. Is er sprake van een beschermd stads- of dorpsgezicht of loopt er een procedure tot aanwijzing daartoe? Ja / Nee
Is er sprake van een gemeentelijk-, provinciaal-of rijksmonument of loopt er een procedure tot aanwijzing daartoe? Ja / Nee
Is er volgens het bestemmingsplan sprake van een beeldbepalend of karakteristiek object? Ja / Nee
- J. Is er sprake (geweest) van ruilverkaveling? Ja / Nee
Zo ja, moet u hiervoor ruilverkavelingsrente betalen? Ja / Nee
Zo ja, hoeveel en voor hoe lang? Bedrag € _____
Duur : _____
- K. Is er sprake van onteigening? Ja / Nee
- L. Is het appartement of de grond geheel of gedeeltelijk verhuurd of bij anderen in gebruik? Ja / Nee
Zo ja: Is er een huurcontract? Ja / Nee



- Welk gedeelte is verhuurd? : _____
- Welke delen vallen onder gezamenlijk gebruik? : _____
- Welke zaken zijn van de huurder en mag hij verwijderen bij ontruiming? (Bijvoorbeeld geiser, keuken, lampen) : _____
- Heeft de huurder een waarborgsom gestort? Ja / Nee
- Zo ja, hoeveel? € _____
- Heeft u nog andere afspraken met de huurders gemaakt? Ja / Nee
- Zo ja, welke? : _____
- M. Is er over het appartement een geschil/procedure gaande, al dan niet bij de rechter, huurcommissie of een andere instantie? (bijvoorbeeld onteigening/kwesties met burens, zoals erfdiensbaarheden, recht van overpad, erfafscheidingen e.d.) Ja / Nee
- Zo ja, welke is/zijn dat? : _____
- N. Is er bezwaar gemaakt tegen de waardebeschikking WOZ? Ja / Nee
- Zo ja, toelichting : _____
- O. Zijn er door de overheid of nutsbedrijven verbeteringen of herstellingen voorgeschreven of aangekondigd die nog niet naar behoren zijn uitgevoerd? Ja / Nee
- Zo ja, welke? : _____
- P. Zijn er in het verleden subsidies of premies verstrekt die bij verkoop van het appartement voor een deel kunnen worden teruggevorderd? Ja / Nee
- Zo ja, welke? : _____
- Q. Is het appartement onbewoonbaar verklaard of in het verleden ooit onbewoonbaar verklaard geweest? Ja / Nee
- Zo ja, waarom? : _____
- R. Is er bij verkoop sprake van een omzetbelastingheffing? Ja / Nee
(Bijvoorbeeld omdat het een voormalig bedrijfsonroerendgoed is, of een appartement met praktijkgedeelte, of omdat u pas ingrijpend verbouwd hebt.)
- Zo ja, waarom? : _____
- S. Hoe gebruikt u het appartement nu? : _____
(Bijvoorbeeld voor bewoning, praktijk, winkel, opslag.)
- T. Is dat gebruik volgens de splitsingsakte toegestaan? Ja / Nee
- U. Is dat gebruik volgens de gemeente toegestaan? Ja / Nee
- Zo nee, heeft de gemeente dit strijdige gebruik wel eens bij u aangekaart? Ja / Nee
- Hoe heeft de gemeente dit strijdige gebruik bij u aangekaart? : _____

2. Gevels

- A. Is er bij het appartement sprake (geweest) van vochtdoorslag of aanhoudend vochtige plekken op de gevels? Ja / Nee
- Zo ja, waar? : _____
- B. Zijn er bij het appartement (gerepareerde) scheuren/beschadigingen in/aan de gevels aanwezig? Ja / Nee
- Zo ja, waar? : _____
- C. Zijn de gevels bij het appartement tijdens de bouw geïsoleerd? Ja / Nee /



Niet bekend

Zo nee, zijn de gevels daarna geïsoleerd?

Ja / Nee /
Niet bekend

Is er sprake van volledige isolatie?

Ja / Nee /
Niet bekend

Zo nee, welke delen zijn er niet geïsoleerd? : _____

D. Zijn de gevels bij het appartement ooit gereinigd?

Ja / Nee

Zo ja, volgens welke methode en wanneer? : _____

3. Dak(en)

A. Hoe oud zijn de daken van het appartementencomplex?

Platte daken : _____

Overige daken : _____

B. Heeft u last van daklekkages (gehad)?

Ja / Nee

Zo ja, waar? : _____

C. Zijn er in het verleden in het appartement gebreken geconstateerd aan de dakconstructie zoals scheve, doorbuigende, krakende, beschadigde en/of aangetaste dakdelen?

Ja / Nee

Zo ja, waar? : _____

D. Is het dak van het appartementencomplex al eens (gedeeltelijk) vernieuwd c.q. gerepareerd?

Ja / Nee

Zo ja, welk (gedeelte van het) dak en waarom? : _____

E. Is het dak van het appartementencomplex tijdens de bouw geïsoleerd?

Ja / Nee

Zo nee, is het dak daarna geïsoleerd?

Ja / Nee / Niet bekend

Is er sprake van volledige isolatie?

Ja / Nee / Niet bekend

Zo nee, welke delen zijn er niet geïsoleerd? : _____

F. Zijn de regenwaterafvoeren van het appartement lek of verstopt?

Ja / Nee

Zo ja, toelichting : _____

G. Zijn de dakgoten lek of verstopt?

Ja / Nee

Zo ja, toelichting : _____

4. Kozijnen, ramen, en deuren

A. Wanneer zijn de (buiten)kozijnen, ramen en deuren : _____
van het appartement voor het laatst geschilderd?

Is dit gebeurd door een erkend schildersbedrijf?

Ja / Nee

Zo ja, door wie? : _____

B. Functioneren alle scharnieren en sloten in het appartement?

Ja / Nee

Zo nee, toelichting : _____

C. Zijn voor alle afsluitbare deuren, ramen etc. sleutels aanwezig?

Ja / Nee

Zo nee, voor welke deuren, ramen etc. niet? : _____

D. Is er sprake van isolerende beglazing in het appartement?

Ja / Nee

Is er sprake van volledige isolatie?

Ja / Nee

Zo nee, welke delen zijn er niet geïsoleerd? : _____

E. Is er bij de isolerende beglazing sprake van condensvorming tussen het glas?

Ja / Nee



(Denk aan lekkende ruiten.)

Zo ja, waar? : _____

5. Vloeren, plafonds en wanden

- A. Is er in het appartement sprake (geweest) van vochtdoorslag of optrekkend vocht op vloeren, plafonds en/of wanden? Ja / Nee

Zo ja, waar? : _____

- B. Is er in het appartement sprake (geweest) van schimmelvorming op de vloeren, plafonds en/of wanden? Ja / Nee

Zo ja, waar? : _____

- C. Zijn er in het appartement (gerepareerde) of (verborgen) scheuren en/of beschadigingen in/aan vloeren, plafonds en/of wanden aanwezig? Ja / Nee

Zo ja, waar? : _____

- D. Hebben zich in het verleden in het appartement problemen voorgedaan met de afwerkingen? Ja / Nee
(Bijvoorbeeld loszittend tegelwerk, loslatend behang of spuitwerk, holklinkend of loszittend stucwerk, etc)

Zo ja, waar? : _____

- E. Is er in het appartement sprake (geweest) van gebreken aan de vloerconstructie, zoals scheve, doorbuigende, krakende, beschadigde en/of aangetaste vloerdelen? Ja / Nee

Zo ja, waar? : _____

- F. Is er in het appartement sprake van vloerisolatie? Ja / Nee / Niet bekend

Is er sprake van volledige isolatie? Ja / Nee / Niet bekend

Zo nee, welke delen zijn er niet geïsoleerd? : _____

6. Kelder, kruipruimte en fundering

- A. Is er in het appartement sprake (geweest) van gebreken aan de fundering? Ja / Nee / Niet bekend

Zo ja, waar? : _____

- B. Is de kruipruimte van het appartement toegankelijk? Ja / Nee

Is de kruipruimte droog? Ja / Nee / Meestal

Zo nee of meestal, toelichting : _____

- C. Is er sprake van vochtdoorslag door de kelderwand? Ja / Nee / Soms

Zo ja of soms, toelichting : _____

- D. Is de grondwaterstand in de afgelopen jaren waarneembaar gewijzigd of is er sprake van wateroverlast geweest? Ja / Nee

Zo ja, heeft dit tot problemen geleid in de vorm van water in de kruipruimte c.q. kelder? Ja / Nee / n.v.t.

Zo nee, tot wat voor andere problemen heeft dit geleid? : _____

7. Installaties

- A. Wat voor warmte-installatie is er aanwezig in het appartement? : _____

(Bijvoorbeeld cv-installatie, WTW-systeem, WKO-



stelsel.)

Wat is het merk van de installatie en hoe oud is deze? Merk : _____

Leeftijd : _____

Wanneer is deze voor het laatst onderhouden? _____

Is het onderhoud uitgevoerd door een erkend bedrijf? Ja / Nee

Zo ja, door wie? : _____

B. Zijn er de afgelopen tijd zaken opgevallen ten aanzien van de installatie? Ja / Nee
(bijvoorbeeld de cv-installatie moet meer dan 1 keer per jaar bijgevoerd worden)

Zo ja, wat is u opgevallen? : _____

C. Zijn er radiatoren die niet warm worden? Ja / Nee

Zo ja, welke? : _____

D. Zijn er radiatoren of (water)leidingen die lekken? Ja / Nee

Zo ja, waar en welke? : _____

E. Zijn er radiatoren of (water)leidingen die ooit zijn bevroren? Ja / Nee

Zo ja, waar? : _____

F. Heeft u vloerverwarming in het appartement? Ja / Nee

Zo ja, waar? : _____

G. Zijn er vertrekken die niet (goed) warm worden? Ja / Nee

Zo ja, welke? : _____

H. Heeft het appartementencomplex zonnepanelen? Ja / Nee

In welk jaar zijn de zonnepanelen geplaatst? Jaar : _____

Waarvoor wordt de energie die wordt opgewekt gebruikt? : _____

(Bijvoorbeeld voor de privé-gedeeltes van de bewoners of voor de gemeenschappelijke ruimten)

I. In welk jaar zijn voor het laatst de aanwezige schoorsteenkanalen/rookgasafvoeren geveegd/gereinigd? : _____

J. Wanneer heeft u de aanwezige schoorsteenkanalen voor het laatst gebruikt? : _____

Is de trek van aanwezige schoorsteenkanalen goed? Ja / Nee / Niet bekend

K. Is de elektrische installatie vernieuwd? Ja / Nee

Zo ja, wanneer? : _____

L. Zijn er gebreken aan de (technische) installaties? Ja / Nee / Niet bekend

Zo ja, welke? : _____

8. Sanitair en riolering

A. Zijn er in het appartement beschadigingen aan wastafels, douche, bad, toiletten, gootstenen en kranen? Ja / Nee



- Zo ja, welke? : _____
- B. Lopen de afvoeren van wastafels, douche, bad, toiletten, gootstenen en kranen in het appartement goed door? Ja / Nee
- Zo nee, welke niet? : _____
- C. Is het appartement aangesloten op het gemeentelijke riool? Ja / Nee
- D. Zijn er in het appartement gebreken (geweest) aan de riolering, zoals breuken, stankoverlast, lekkages, etc.? Ja / Nee
- Zo ja, welke? : _____
- E. Is er een andere voorziening, zoals een septictank, beerput of dergelijk aanwezig? Ja / Nee
- Zo ja, wat is er aanwezig en hoe dient dit te worden onderhouden? : _____
- 9. Diversen**
- A. Wat is het bouwjaar van het appartement? : _____
- B. Zijn er asbesthoudende materialen in het appartement aanwezig? Ja / Nee / Niet bekend
- Zo ja, welke en waar? : _____
- C. Blijft er in het appartement zeil achter, al dan niet vastgelijmd, dat is aangeschaft tussen 1955 en 1982? Ja / Nee / Niet bekend
- D. Is er sprake van loden leidingen in het appartement? Ja / Nee / Niet bekend
- Zo ja, waar? : _____
- E. Is de grond van het appartementencomplex verontreinigd? Ja / Nee / Niet bekend
- Zo ja, is er een onderzoeksrapport? Ja / Nee / n.v.t.
- Zo ja, heeft de gemeente/provincie een onderzoeks- of saneringsbevel opgelegd? Ja / Nee / n.v.t.
- F. Is er een olietank aanwezig? Ja / Nee / Niet bekend
- Zo ja, is deze gesaneerd/verwijderd? Ja / Nee / n.v.t.
- Zo ja, waar is de olietank op het perceel gesitueerd?: _____
- Is er een Kiwa-certificaat aanwezig? Ja / Nee / n.v.t.
- G. Is er sprake van overlast door ongedierte in of (rond)om het appartement? Ja / Nee
(Denk aan muizen, ratten, kakkerlakken, etc.)
- Zo ja, waar? : _____
- H. Is het appartement aangetast door houtworm, boktor, ander ongedierte of zwam? Ja / Nee / Niet bekend
- Zo ja, waar? : _____
- Zo ja, is deze aantasting al eens behandeld? Ja / Nee / n.v.t.
- Zo ja, wanneer? : _____
- Zo ja, door welk bedrijf? : _____
- I. Is er in het appartement sprake van chlorideschade (betonrot)? Ja / Nee / Niet bekend
(betonrot komt vooral voor in kruipruimtes van panden gebouwd tussen 1965 en 1981 die

voorzien zijn van betonnen vloerelementen van het merk Kwaaitaal of Manta. Ook andere beton- elementen - bijvoorbeeld balkons - kunnen aangetast zijn.)

Zo ja, waar? : _____

J. Hebben er in het appartement verbouwingen en/of bijbouwingen plaatsgevonden? Ja / Nee

Zo ja, welke ver-/bijbouwingen? : _____

Zo ja, in welk jaartal? : _____

Zo ja, door welk bedrijf zijn deze uitgevoerd? : _____

K. Zijn er in het appartement verbouwingen of uitbreidingen uitgevoerd zonder daartoe benodigde omgevingsvergunning (voorheen bouwvergunning)? Ja / Nee / Niet bekend

Zo ja, welke? : _____

L. Zijn er verbouwingen of uitbreidingen uitgevoerd zonder daartoe benodigde toestemming van de VvE? Ja / Nee / Niet bekend

Zo ja, welke? : _____

M. Bent u in het bezit van een energieprestatiecertificaat/energielabel? Ja / Nee

Zo ja, welke label? : _____

10. Vaste lasten

A. Hoeveel betaalde u voor de laatste aanslag onroerendezaakbelasting? € _____

Belastingjaar : _____

B. Wat is de WOZ-waarde? € _____

Peiljaar? : _____

C. Hoeveel betaalde u voor de laatste aanslag waterschapslasten? € _____

Belastingjaar? : _____

D. Hoeveel betaalde u voor de laatste aanslag rioolrecht? € _____

Belastingjaar : _____

E. Welke voorschotbedragen betaalt u maandelijks aan de nutsbedrijven? Gas: € _____

Elektra: € _____

Blokverwarming: € _____

Anders : _____

Te weten € _____

F. Zijn er lease- en/of huurkoopcontracten?(Bijvoorbeeld keuken, kozijnen, cv-ketel, etc.) Ja / Nee

Zo ja, welke? : _____

Zijn deze contracten overdraagbaar op de koper? Ja / Nee

Let op! Veel lease- en huurkoopcontracten zijn niet langer overdraagbaar op een koper. Neem hiervoor contact op met de betreffende leverancier.

Hoe lang lopen de contracten nog en wat is de eventuele afkoopsom? Afkoopsom € _____

Duur : _____

G. Als er sprake is van erfpacht of opstalrecht hoe hoog is dan de canon per jaar? € _____

Heeft u alle canons betaald? Ja / Nee / n.v.t.

Is de canon afgekocht? Ja / Nee / n.v.t.



Zo ja, tot wanneer? : _____

H. Heeft u alle gemeentelijke belastingen die u verschuldigd bent al betaald? Ja / Nee

Zijn er variabele bedragen voor gemeenschappelijke poorten, inritten of terreinen? Ja / Nee

Zo ja, hoe hoog? : _____

Zo ja, waarvoor? : _____

I. Heeft u, om in de straat te parkeren, een parkeervergunning nodig? Ja / Nee

Hoeveel parkeervergunningen kunnen er maximaal : _____
worden aangevraagd?

Wat zijn de kosten voor deze parkeervergunning per jaar? € _____

11. Garanties

A. Zijn er lopende onderhoudscontracten en/of garantieregelingen overdraagbaar aan de koper? Ja / Nee
(Zoals dakbedekking, cv-installatie, dubbele beglazing, etc.)

Zo ja, welke? : _____

12. De VvE en onderlinge verhoudingen

A. Is de VvE ingeschreven in het Handelsregister (Kamer van koophandel)? Ja / Nee

Inschrijvingsnummer Kamer van Koophandel : _____

B. Uit hoeveel appartementsrechten bestaat de VvE? : _____

C. Is er een eigenaar met 50% of meer dan 50% van het aantal stemmen? Ja / Nee

D. Uit hoeveel appartementsrechten bestaat de VvE? : _____

Berging : _____

Parkeerplaats : _____

E. Aantal stemmen voor dit appartement : _____

13. De bestuurder(s) ('het bestuur')

A. Is er een professionele bestuurder? Ja / Nee

B. Zo nee, is de bestuurder lid van de VvE? Ja / Nee /
n.v.t.

14. De vergadering van eigenaars

A. Wordt er ten minste eenmaal per jaar vergaderd? Ja / Nee

B. Zijn er notulen en/of schriftelijke besluiten en actielijsten van de laatste twee vergaderingen beschikbaar? Ja / Nee

C. Lopen er procedures tot vernietiging van besluiten? Ja / Nee

Zo ja, om welke besluiten gaat het? : _____

15. Verzekeringen

A. Is er een collectieve opstalverzekering? Ja / Nee

B. Is daar een 'appartementenclausule' in opgenomen? Ja / Nee

C. Is er een collectieve wettelijke aansprakelijkheidsverzekering? Ja / Nee

16. Het reservefonds, meerjarenonderhoudsplan (MJOP) en bijdrage VvE

A. Is er een reservefonds? Ja / Nee

Hoe hoog is het reservefonds en wat is de peildatum? Bedrag: € _____



Datum

B. Is er een meerjarenonderhoudsplan aanwezig? Ja / Nee

Hoe oud is het meerjarenonderhoudsplan en welke : _____
periode bestrijkt het plan? Jaar

Periode : _____

C. Zo nee, hoe wordt vastgesteld wat moet worden : _____
gereserveerd voor groot onderhoud?

D. Te betalen maandelijkse bijdrage is in totaal: € _____
Waarvan:

Exploitatiekosten (servicekosten) € _____

Reservering voor onderhoud € _____

Stookkosten (voorschot) € _____

E. Zijn er eenmalige en/of incidentele bijdragen verschuldigd? Ja / Nee

Zo ja, waarvoor, wat is het bedrag en wanneer : _____
moeten deze worden betaald?

Bedrag € _____

Te voldoen per _____

F. Zijn alle aan de VvE verschuldigde bedragen betaald? Ja / Nee

Zo nee, welke niet? : _____

17. Nadere informatie

A. Overige zaken (*Overige zaken die de koper naar uw : _____
mening moet weten*)



Alle gegevens in deze brochure zijn uitsluitend bestemd voor belanghebbende. Hoewel wij deze brochure met de grootst mogelijke zorgvuldigheid hebben samengesteld zijn fouten en vergissingen mogelijk en is eigen onderzoek raadzaam. Aan deze gegevens kunnen geen rechten/garanties worden ontleent met betrekking tot het object.

**TE
KOOOP.**



SCHOUTEN + VAN DER GIEZEN makelaars
Westerhaven 9
9718 AV, GRONINGEN
Tel: 050 318 03 09
E-mail: info@svdg.nl
www.svdg.nl