



**Meerpaal 385, 9732 AX Groningen**  
Vraagprijs € 315.000,- k.k.



## Omschrijving

### Meerpaal 385, 9732 AX Groningen

MODERNE GEZINSWONING + GOED ONDERHOUDEN + VERNIEUWDE BADKAMER EN KEUKEN + ROYALE VOOR- ÉN ACHTERTUIN + APARTE STENEN BERGING + 4 SLAAPKAMERS + NABIJ WINKELCENTRUM LEWENBORG EN RECREATIEGEBIED KARDINGE

“Help mijn man is geen klusser? Aan deze uitstekend onderhouden en instapklare woning hoef je geen kluswerk meer te doen!”, - Sam, Makelaar Schouten + van der Giezen.

Deze moderne tussenwoning is gelegen in een rustig hofje en biedt een ideale woonomgeving. De woning is goed onderhouden en beschikt over tal van moderne gemakken. Met een vernieuwd dak, kunststofkozijnen en dubbele beglazing is de woning goed geïsoleerd en energiezuinig. De U-vormige leefruimte verbindt de moderne, strakke keuken met de lichte woonkamer aan de achterzijde. Via de tuindeur kom je in de zonnige en onderhoudsvriendelijke tuin, waar een gezellige overkapping en een heerlijke hottub voor je klaar staat. Naast de fijne achtertuin biedt ook de royale voortuin diverse gezellige zitplekken. Ook is hier een ruime, stenen berging te vinden. De eerste verdieping telt vier slaapkamers en een onlangs gerenoveerde badkamer.

De groenrijke en rustige woonomgeving is bijzonder compleet. Het nabijgelegen winkelcentrum Lewenborg biedt een gevarieerd aanbod aan winkels, terwijl wijkcentrum 'Het Dok' ook binnen handbereik is. Scholen, een ruime sporthal en zwemschool bevinden zich in de buurt, en het groene recreatiegebied Kardinge is slechts op 10 minuten loopafstand te vinden. Binnen 15 minuten fietsen bereik je bovendien het centrum van Groningen, terwijl uitvalswegen zoals de Groningse ring eenvoudig bereikbaar zijn. Deze aantrekkelijke woning op een uitstekende locatie in Lewenborg mag je absoluut niet aan je voorbij laten gaan!



## Kenmerken

|                                 |   |
|---------------------------------|---|
| Vraagprijs                      | : € 315.000,00  |
| Soort                           | : Woonhuis  |
| Type woning                     | : Tussenwoning  |
| Aantal kamers                   | : 6 kamers waarvan 4 slaapkamer(s)                    |
| Inhoud woning                   | : 436 m <sup>3</sup>                                  |
| Perceel oppervlakte             | : 181 m <sup>2</sup>                                  |
| Gebruiksoppervlakte woonfunctie | : 130 m <sup>2</sup>                                  |
| Soort woning                    | : Eengezinswoning                                     |
| Bouwjaar                        | : 1972  |
| Ligging                         | : In woonwijk   |
| Tuin                            | : Achtertuin, voortuin                                |
| Hoofdtuin                       | : Voortuin 84 m <sup>2</sup>                          |
| Garage                          | : Geen garage   |
| Energie label                   | : C   |
| Verwarming                      | : C.V.-Ketel  |
| Isolatie                        | : Dubbel glas   |
| C.V.-ketel                      | : Remeha (Gas gestookt combiketel uit 2023, eigendom) |

## Locatie

Meerpaal 385  
9732 AX GRONINGEN





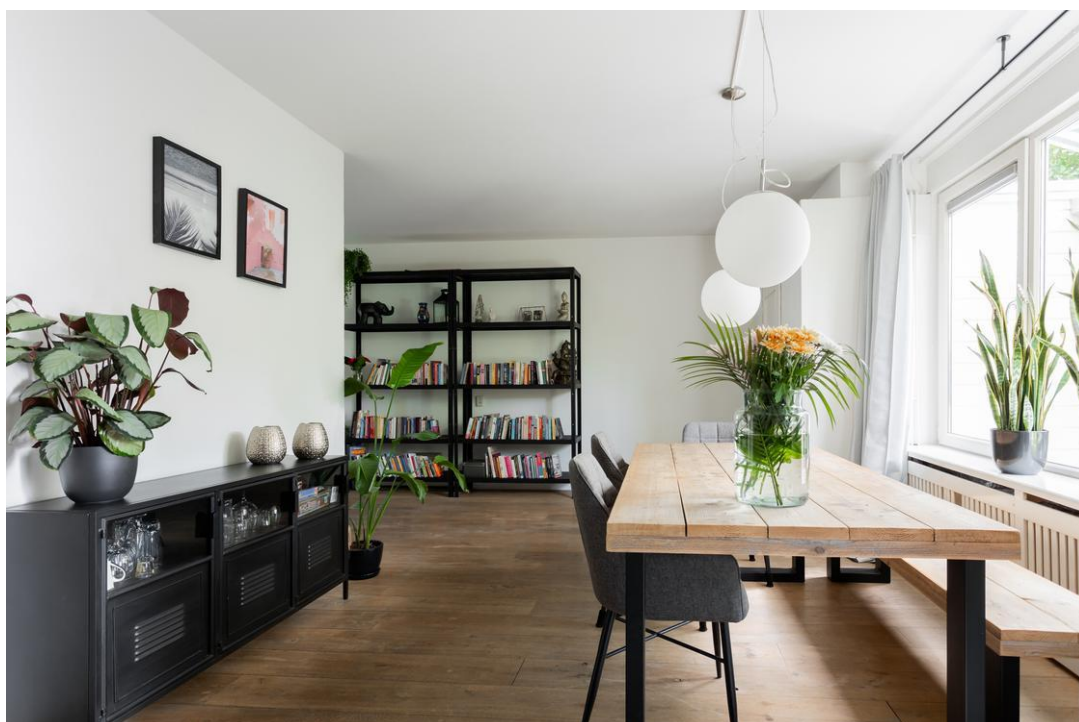



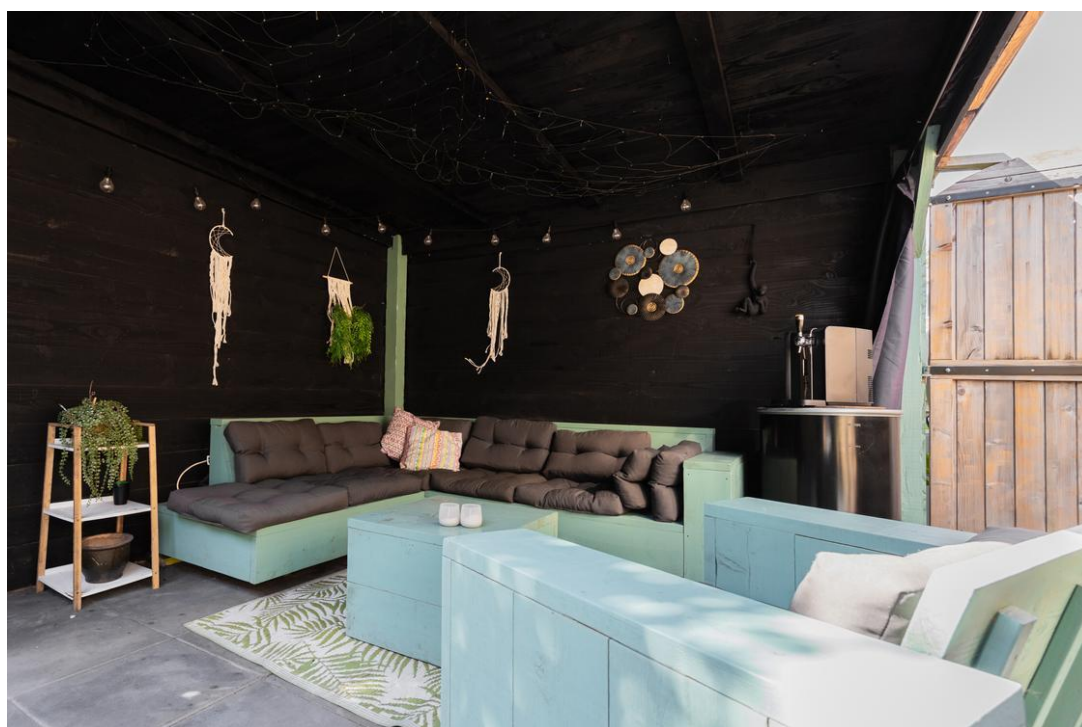
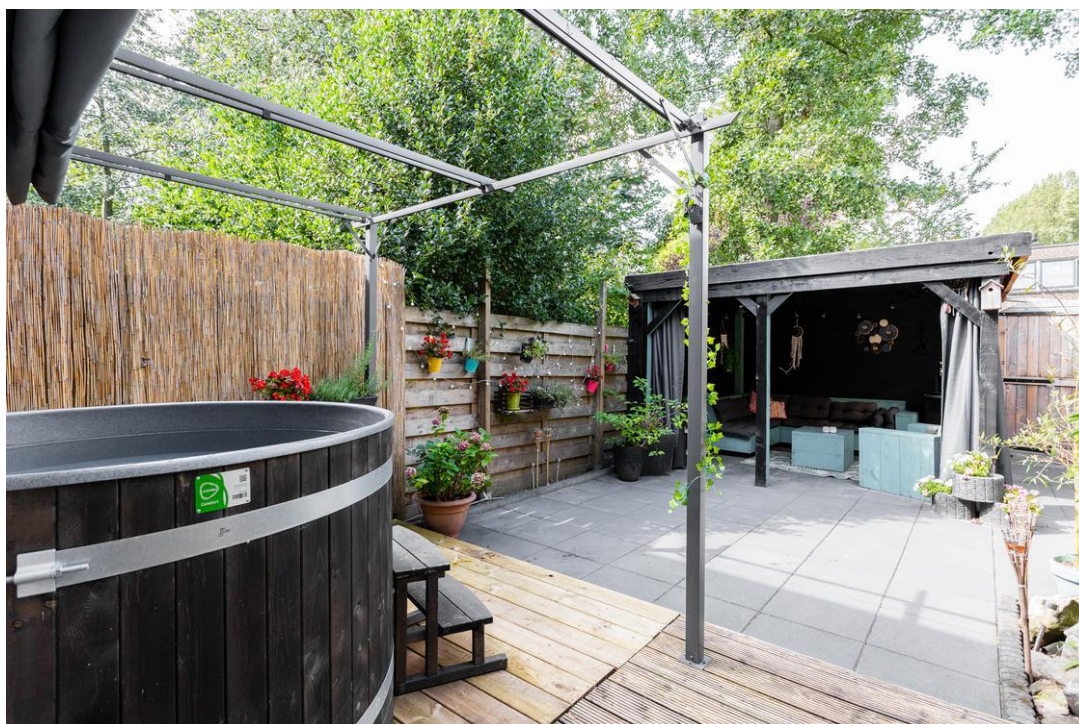

# Plattegrond



Deze plattegrond is opgesteld door Aediffi®.  
Aan de plattegrond kunnen geen rechten worden ontleend.

Copyright Bram Buitthuis





## Plattegrond



Deze plattegrond is opgesteld door Aediff©.  
Aan de plattegrond kunnen geen rechten worden ontleend.

Copyright Bram Buihuis



## Plattegrond

Berging

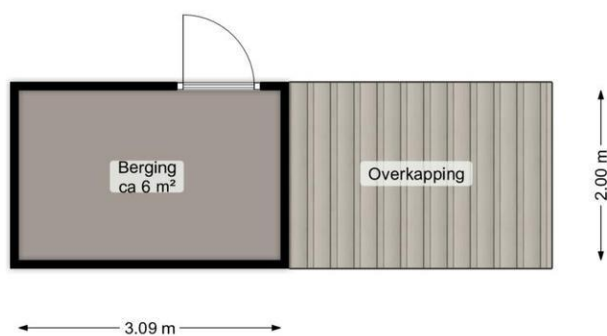

Deze plattegrond is opgesteld door Aediffi®.  
Aan de plattegrond kunnen geen rechten worden ontleend.

Copyright Bram Bulthuis

## Lijst van zaken

|   | Blijft<br>achter                    | Gaat<br>mee              | Kan worden<br>overgenomen           | n.v.t.                              |
|---|-------------------------------------|--------------------------|-------------------------------------|-------------------------------------|
| <b>Woning</b>                             |                                     |                          |                                     |                                     |
| <i>Interieur</i>                          |                                     |                          |                                     |                                     |
| Verlichting, te weten:                    |                                     |                          |                                     |                                     |
| - Inbouwspots/dimmers                     | <input checked="" type="checkbox"/> | <input type="checkbox"/> | <input type="checkbox"/>            | <input type="checkbox"/>            |
| - Opbouwspots/armaturen/lampen/dimmers    | <input checked="" type="checkbox"/> | <input type="checkbox"/> | <input type="checkbox"/>            | <input type="checkbox"/>            |
| - Losse (hang)lampen                      | <input type="checkbox"/>            | <input type="checkbox"/> | <input checked="" type="checkbox"/> | <input type="checkbox"/>            |
| -   | <input type="checkbox"/>            | <input type="checkbox"/> | <input checked="" type="checkbox"/> | <input type="checkbox"/>            |
| -   | <input type="checkbox"/>            | <input type="checkbox"/> | <input type="checkbox"/>            | <input checked="" type="checkbox"/> |
| (Losse)kasten, legplanken, te weten:      |                                     |                          |                                     |                                     |
| -   | <input type="checkbox"/>            | <input type="checkbox"/> | <input checked="" type="checkbox"/> | <input type="checkbox"/>            |
| -   | <input type="checkbox"/>            | <input type="checkbox"/> | <input type="checkbox"/>            | <input checked="" type="checkbox"/> |
| Raamdecoratie/zonwering binnen, te weten: |                                     |                          |                                     |                                     |
| - Gordijnrails                            | <input type="checkbox"/>            | <input type="checkbox"/> | <input type="checkbox"/>            | <input checked="" type="checkbox"/> |
| - Gordijnen                               | <input type="checkbox"/>            | <input type="checkbox"/> | <input checked="" type="checkbox"/> | <input type="checkbox"/>            |
| - Overgordijnen                           | <input type="checkbox"/>            | <input type="checkbox"/> | <input type="checkbox"/>            | <input checked="" type="checkbox"/> |
| - Vitrages                                | <input type="checkbox"/>            | <input type="checkbox"/> | <input type="checkbox"/>            | <input checked="" type="checkbox"/> |
| - Rolgordijnen                            | <input type="checkbox"/>            | <input type="checkbox"/> | <input type="checkbox"/>            | <input checked="" type="checkbox"/> |
| - Lamellen                                | <input type="checkbox"/>            | <input type="checkbox"/> | <input type="checkbox"/>            | <input checked="" type="checkbox"/> |
| - Jaloezieën                              | <input type="checkbox"/>            | <input type="checkbox"/> | <input checked="" type="checkbox"/> | <input type="checkbox"/>            |
| - (Losse) horren/rolhorren                | <input type="checkbox"/>            | <input type="checkbox"/> | <input checked="" type="checkbox"/> | <input type="checkbox"/>            |
| -   | <input type="checkbox"/>            | <input type="checkbox"/> | <input type="checkbox"/>            | <input checked="" type="checkbox"/> |
| -   | <input type="checkbox"/>            | <input type="checkbox"/> | <input type="checkbox"/>            | <input checked="" type="checkbox"/> |
| Vloerdecoratie, te weten:                 |                                     |                          |                                     |                                     |
| - Vloerbedekking                          | <input type="checkbox"/>            | <input type="checkbox"/> | <input type="checkbox"/>            | <input checked="" type="checkbox"/> |
| - Parketvloer                             | <input checked="" type="checkbox"/> | <input type="checkbox"/> | <input type="checkbox"/>            | <input type="checkbox"/>            |
| - Houten vloer(delen)                     | <input checked="" type="checkbox"/> | <input type="checkbox"/> | <input type="checkbox"/>            | <input type="checkbox"/>            |
| - Laminaat                                | <input checked="" type="checkbox"/> | <input type="checkbox"/> | <input type="checkbox"/>            | <input type="checkbox"/>            |
| - Plavuizen                               | <input type="checkbox"/>            | <input type="checkbox"/> | <input type="checkbox"/>            | <input checked="" type="checkbox"/> |
| -   | <input type="checkbox"/>            | <input type="checkbox"/> | <input type="checkbox"/>            | <input checked="" type="checkbox"/> |
| -   | <input type="checkbox"/>            | <input type="checkbox"/> | <input type="checkbox"/>            | <input checked="" type="checkbox"/> |
| (Voorzet) openhaard met toebehoren        | <input type="checkbox"/>            | <input type="checkbox"/> | <input type="checkbox"/>            | <input checked="" type="checkbox"/> |
| Allesbrander                              | <input type="checkbox"/>            | <input type="checkbox"/> | <input type="checkbox"/>            | <input checked="" type="checkbox"/> |
| Houtkachel                                | <input type="checkbox"/>            | <input type="checkbox"/> | <input type="checkbox"/>            | <input checked="" type="checkbox"/> |
| (Gas)kachels                              | <input type="checkbox"/>            | <input type="checkbox"/> | <input type="checkbox"/>            | <input checked="" type="checkbox"/> |

|                                | Blijft<br>achter         | Gaat<br>mee              | Kan worden<br>overgenomen | n.v.t.                              |
|--------------------------------|--------------------------|--------------------------|---------------------------|-------------------------------------|
| Designradiator(en)             | <input type="checkbox"/> | <input type="checkbox"/> | <input type="checkbox"/>  | <input checked="" type="checkbox"/> |
| Radiatorafwerking              | <input type="checkbox"/> | <input type="checkbox"/> | <input type="checkbox"/>  | <input checked="" type="checkbox"/> |
| Overig, te weten:              |                          |                          |                           |                                     |
| - Spiegelwanden                | <input type="checkbox"/> | <input type="checkbox"/> | <input type="checkbox"/>  | <input checked="" type="checkbox"/> |
| - Schilderij ophangstelsysteem | <input type="checkbox"/> | <input type="checkbox"/> | <input type="checkbox"/>  | <input checked="" type="checkbox"/> |
| -                              | <input type="checkbox"/> | <input type="checkbox"/> | <input type="checkbox"/>  | <input checked="" type="checkbox"/> |
| -                              | <input type="checkbox"/> | <input type="checkbox"/> | <input type="checkbox"/>  | <input checked="" type="checkbox"/> |
| -                              | <input type="checkbox"/> | <input type="checkbox"/> | <input type="checkbox"/>  | <input checked="" type="checkbox"/> |
| -                              | <input type="checkbox"/> | <input type="checkbox"/> | <input type="checkbox"/>  | <input checked="" type="checkbox"/> |

#### Keuken

|                                      |                                     |                          |                                     |                                     |
|--------------------------------------|-------------------------------------|--------------------------|-------------------------------------|-------------------------------------|
| Keukenblok (met bovenkasten)         | <input checked="" type="checkbox"/> | <input type="checkbox"/> | <input type="checkbox"/>            | <input type="checkbox"/>            |
| Keuken (inbouw)apparatuur, te weten: |                                     |                          |                                     |                                     |
| - Kookplaat                          | <input type="checkbox"/>            | <input type="checkbox"/> | <input type="checkbox"/>            | <input checked="" type="checkbox"/> |
| - (Gas)fornuis                       | <input checked="" type="checkbox"/> | <input type="checkbox"/> | <input type="checkbox"/>            | <input type="checkbox"/>            |
| - Afzuigkap                          | <input checked="" type="checkbox"/> | <input type="checkbox"/> | <input type="checkbox"/>            | <input type="checkbox"/>            |
| - Magnetron                          | <input type="checkbox"/>            | <input type="checkbox"/> | <input checked="" type="checkbox"/> | <input type="checkbox"/>            |
| - Oven                               | <input type="checkbox"/>            | <input type="checkbox"/> | <input type="checkbox"/>            | <input checked="" type="checkbox"/> |
| - Combi-oven/combimagnetron          | <input checked="" type="checkbox"/> | <input type="checkbox"/> | <input type="checkbox"/>            | <input type="checkbox"/>            |
| - Koelkast                           | <input type="checkbox"/>            | <input type="checkbox"/> | <input checked="" type="checkbox"/> | <input type="checkbox"/>            |
| - Vriezer                            | <input type="checkbox"/>            | <input type="checkbox"/> | <input checked="" type="checkbox"/> | <input type="checkbox"/>            |
| - Koel-vriescombinatie               | <input type="checkbox"/>            | <input type="checkbox"/> | <input type="checkbox"/>            | <input checked="" type="checkbox"/> |
| - Vaatwasser                         | <input checked="" type="checkbox"/> | <input type="checkbox"/> | <input type="checkbox"/>            | <input type="checkbox"/>            |
| - Quooker                            | <input type="checkbox"/>            | <input type="checkbox"/> | <input type="checkbox"/>            | <input checked="" type="checkbox"/> |
| - Koffiezetapparaat                  | <input type="checkbox"/>            | <input type="checkbox"/> | <input type="checkbox"/>            | <input checked="" type="checkbox"/> |
| -                                    | <input type="checkbox"/>            | <input type="checkbox"/> | <input type="checkbox"/>            | <input checked="" type="checkbox"/> |
| -                                    | <input type="checkbox"/>            | <input type="checkbox"/> | <input type="checkbox"/>            | <input checked="" type="checkbox"/> |
| Keukenaccessoires, te weten:         |                                     |                          |                                     |                                     |
| -                                    | <input type="checkbox"/>            | <input type="checkbox"/> | <input type="checkbox"/>            | <input checked="" type="checkbox"/> |
| -                                    | <input type="checkbox"/>            | <input type="checkbox"/> | <input type="checkbox"/>            | <input checked="" type="checkbox"/> |
| -                                    | <input type="checkbox"/>            | <input type="checkbox"/> | <input type="checkbox"/>            | <input checked="" type="checkbox"/> |
| -                                    | <input type="checkbox"/>            | <input type="checkbox"/> | <input type="checkbox"/>            | <input checked="" type="checkbox"/> |
| -                                    | <input type="checkbox"/>            | <input type="checkbox"/> | <input type="checkbox"/>            | <input checked="" type="checkbox"/> |
| -                                    | <input type="checkbox"/>            | <input type="checkbox"/> | <input type="checkbox"/>            | <input checked="" type="checkbox"/> |
| -                                    | <input type="checkbox"/>            | <input type="checkbox"/> | <input type="checkbox"/>            | <input checked="" type="checkbox"/> |
| -                                    | <input type="checkbox"/>            | <input type="checkbox"/> | <input type="checkbox"/>            | <input checked="" type="checkbox"/> |

#### Sanitair/sauna

|                                    |                                     |                          |                          |                                     |
|------------------------------------|-------------------------------------|--------------------------|--------------------------|-------------------------------------|
| Toilet met de volgende toebehoren: |                                     |                          |                          |                                     |
| - Toilet                           | <input checked="" type="checkbox"/> | <input type="checkbox"/> | <input type="checkbox"/> | <input type="checkbox"/>            |
| - Toiletrolhouder                  | <input checked="" type="checkbox"/> | <input type="checkbox"/> | <input type="checkbox"/> | <input type="checkbox"/>            |
| - Toiletborstel(houder)            | <input type="checkbox"/>            | <input type="checkbox"/> | <input type="checkbox"/> | <input checked="" type="checkbox"/> |
| - Fontein                          | <input checked="" type="checkbox"/> | <input type="checkbox"/> | <input type="checkbox"/> | <input type="checkbox"/>            |

|  | Blijft<br>achter                    | Gaat<br>mee              | Kan worden<br>overgenomen | n.v.t.                              |
|--|-------------------------------------|--------------------------|---------------------------|-------------------------------------|
| -  | <input type="checkbox"/>            | <input type="checkbox"/> | <input type="checkbox"/>  | <input checked="" type="checkbox"/> |
| -  | <input type="checkbox"/>            | <input type="checkbox"/> | <input type="checkbox"/>  | <input checked="" type="checkbox"/> |
| Badkamer met de volgende toebehoren:                               |                                     |                          |                           |                                     |
| - Ligbad   | <input type="checkbox"/>            | <input type="checkbox"/> | <input type="checkbox"/>  | <input checked="" type="checkbox"/> |
| - Jacuzzi/whirlpool  | <input type="checkbox"/>            | <input type="checkbox"/> | <input type="checkbox"/>  | <input checked="" type="checkbox"/> |
| - Douche (cabine/scherf)   | <input checked="" type="checkbox"/> | <input type="checkbox"/> | <input type="checkbox"/>  | <input type="checkbox"/>            |
| - Stoomdouche (cabine)   | <input type="checkbox"/>            | <input type="checkbox"/> | <input type="checkbox"/>  | <input checked="" type="checkbox"/> |
| - Wastafel   | <input checked="" type="checkbox"/> | <input type="checkbox"/> | <input type="checkbox"/>  | <input type="checkbox"/>            |
| - Wastafelmeubel   | <input checked="" type="checkbox"/> | <input type="checkbox"/> | <input type="checkbox"/>  | <input type="checkbox"/>            |
| - Planchet   | <input type="checkbox"/>            | <input type="checkbox"/> | <input type="checkbox"/>  | <input checked="" type="checkbox"/> |
| - Toiletkast   | <input type="checkbox"/>            | <input type="checkbox"/> | <input type="checkbox"/>  | <input checked="" type="checkbox"/> |
| - Toilet   | <input checked="" type="checkbox"/> | <input type="checkbox"/> | <input type="checkbox"/>  | <input type="checkbox"/>            |
| - Toilethouder   | <input type="checkbox"/>            | <input type="checkbox"/> | <input type="checkbox"/>  | <input checked="" type="checkbox"/> |
| - Toiletborstel(houder)  | <input type="checkbox"/>            | <input type="checkbox"/> | <input type="checkbox"/>  | <input checked="" type="checkbox"/> |
| -  | <input type="checkbox"/>            | <input type="checkbox"/> | <input type="checkbox"/>  | <input checked="" type="checkbox"/> |
| -  | <input type="checkbox"/>            | <input type="checkbox"/> | <input type="checkbox"/>  | <input checked="" type="checkbox"/> |
| Sauna met toebehoren   | <input type="checkbox"/>            | <input type="checkbox"/> | <input type="checkbox"/>  | <input checked="" type="checkbox"/> |
|  | <input type="checkbox"/>            | <input type="checkbox"/> | <input type="checkbox"/>  | <input checked="" type="checkbox"/> |
|  | <input type="checkbox"/>            | <input type="checkbox"/> | <input type="checkbox"/>  | <input checked="" type="checkbox"/> |
| <i>Exterieur/installaties/veiligheid/energiebesparing</i>          |                                     |                          |                           |                                     |
| Schotel/antenne  | <input type="checkbox"/>            | <input type="checkbox"/> | <input type="checkbox"/>  | <input checked="" type="checkbox"/> |
| Brievenbus   | <input type="checkbox"/>            | <input type="checkbox"/> | <input type="checkbox"/>  | <input checked="" type="checkbox"/> |
| Kluis  | <input type="checkbox"/>            | <input type="checkbox"/> | <input type="checkbox"/>  | <input checked="" type="checkbox"/> |
| (Voordeur)bel  | <input type="checkbox"/>            | <input type="checkbox"/> | <input type="checkbox"/>  | <input checked="" type="checkbox"/> |
| Alarminstallatie   | <input type="checkbox"/>            | <input type="checkbox"/> | <input type="checkbox"/>  | <input checked="" type="checkbox"/> |
| (Veiligheids)sloten en overige inbraakpreventie                    | <input type="checkbox"/>            | <input type="checkbox"/> | <input type="checkbox"/>  | <input checked="" type="checkbox"/> |
| Rookmelders  | <input type="checkbox"/>            | <input type="checkbox"/> | <input type="checkbox"/>  | <input checked="" type="checkbox"/> |
| (Klok)thermostaat  | <input type="checkbox"/>            | <input type="checkbox"/> | <input type="checkbox"/>  | <input checked="" type="checkbox"/> |
| Airconditioning  | <input checked="" type="checkbox"/> | <input type="checkbox"/> | <input type="checkbox"/>  | <input type="checkbox"/>            |
| Warmwatervoorziening, te weten:                                    |                                     |                          |                           |                                     |
| - CV-installatie   | <input checked="" type="checkbox"/> | <input type="checkbox"/> | <input type="checkbox"/>  | <input type="checkbox"/>            |
| - Boiler   | <input checked="" type="checkbox"/> | <input type="checkbox"/> | <input type="checkbox"/>  | <input type="checkbox"/>            |
| - Geiser   | <input checked="" type="checkbox"/> | <input type="checkbox"/> | <input type="checkbox"/>  | <input type="checkbox"/>            |
| -  | <input type="checkbox"/>            | <input type="checkbox"/> | <input type="checkbox"/>  | <input checked="" type="checkbox"/> |
| -  | <input type="checkbox"/>            | <input type="checkbox"/> | <input type="checkbox"/>  | <input checked="" type="checkbox"/> |
| -  | <input type="checkbox"/>            | <input type="checkbox"/> | <input type="checkbox"/>  | <input checked="" type="checkbox"/> |
| Screens  | <input type="checkbox"/>            | <input type="checkbox"/> | <input type="checkbox"/>  | <input checked="" type="checkbox"/> |
| Rolluiken  | <input type="checkbox"/>            | <input type="checkbox"/> | <input type="checkbox"/>  | <input checked="" type="checkbox"/> |
| Zonwering buiten   | <input checked="" type="checkbox"/> | <input type="checkbox"/> | <input type="checkbox"/>  | <input type="checkbox"/>            |
| -  | <input type="checkbox"/>            | <input type="checkbox"/> | <input type="checkbox"/>  | <input checked="" type="checkbox"/> |
| -  | <input type="checkbox"/>            | <input type="checkbox"/> | <input type="checkbox"/>  | <input checked="" type="checkbox"/> |
| -  | <input type="checkbox"/>            | <input type="checkbox"/> | <input type="checkbox"/>  | <input checked="" type="checkbox"/> |
| Isolatievoorzieningen (voorzetramen/radiatorfolie etc.), te weten: |                                     |                          |                           |                                     |

|   |                                     |                          |                                     |                                     |
|---|-------------------------------------|--------------------------|-------------------------------------|-------------------------------------|
| -   | <input type="checkbox"/>            | <input type="checkbox"/> | <input type="checkbox"/>            | <input checked="" type="checkbox"/> |
| -   | <input type="checkbox"/>            | <input type="checkbox"/> | <input type="checkbox"/>            | <input checked="" type="checkbox"/> |
|   | <b>Blijft<br/>achter</b>            | <b>Gaat<br/>mee</b>      | <b>Kan worden<br/>overgenomen</b>   | <b>n.v.t.</b>                       |
| Telefoonaansluiting/internetaansluiting   | <input type="checkbox"/>            | <input type="checkbox"/> | <input type="checkbox"/>            | <input checked="" type="checkbox"/> |
| Veiligheidsschakelaar wasautomaat   | <input type="checkbox"/>            | <input type="checkbox"/> | <input type="checkbox"/>            | <input checked="" type="checkbox"/> |
| Waterslot wasautomaat   | <input type="checkbox"/>            | <input type="checkbox"/> | <input type="checkbox"/>            | <input checked="" type="checkbox"/> |
| Zonnepanelen  | <input type="checkbox"/>            | <input type="checkbox"/> | <input type="checkbox"/>            | <input checked="" type="checkbox"/> |
| Oplaadpunt elektrische auto   | <input type="checkbox"/>            | <input type="checkbox"/> | <input type="checkbox"/>            | <input checked="" type="checkbox"/> |
|   | <input type="checkbox"/>            | <input type="checkbox"/> | <input type="checkbox"/>            | <input checked="" type="checkbox"/> |
|   | <input type="checkbox"/>            | <input type="checkbox"/> | <input type="checkbox"/>            | <input checked="" type="checkbox"/> |
| <b>Tuin</b>   |                                     |                          |                                     |                                     |
| <i>Inrichting</i>   |                                     |                          |                                     |                                     |
| Tuinaanleg/bestrating   | <input checked="" type="checkbox"/> | <input type="checkbox"/> | <input type="checkbox"/>            | <input type="checkbox"/>            |
| Beplanting  | <input checked="" type="checkbox"/> | <input type="checkbox"/> | <input type="checkbox"/>            | <input type="checkbox"/>            |
| losstaande planten en potten  | <input type="checkbox"/>            | <input type="checkbox"/> | <input checked="" type="checkbox"/> | <input type="checkbox"/>            |
| <i>Verlichting/installaties</i>   |                                     |                          |                                     |                                     |
| Buitenverlichting   | <input type="checkbox"/>            | <input type="checkbox"/> | <input type="checkbox"/>            | <input checked="" type="checkbox"/> |
| Tijd- of schemerschakelaar/bewegingsmelder  | <input type="checkbox"/>            | <input type="checkbox"/> | <input type="checkbox"/>            | <input checked="" type="checkbox"/> |
|   | <input type="checkbox"/>            | <input type="checkbox"/> | <input type="checkbox"/>            | <input checked="" type="checkbox"/> |
| <i>Bebouwing</i>  |                                     |                          |                                     |                                     |
| Tuinhuis/buitenberging  | <input checked="" type="checkbox"/> | <input type="checkbox"/> | <input type="checkbox"/>            | <input type="checkbox"/>            |
| Kasten/werkbank in tuinhuis/berging   | <input type="checkbox"/>            | <input type="checkbox"/> | <input type="checkbox"/>            | <input checked="" type="checkbox"/> |
| (Broei)kas  | <input type="checkbox"/>            | <input type="checkbox"/> | <input type="checkbox"/>            | <input checked="" type="checkbox"/> |
| meubilair wat aanwezig is aan de voorkant van de tuin en meubels die in het tuinhuisje achter de woning staan | <input type="checkbox"/>            | <input type="checkbox"/> | <input checked="" type="checkbox"/> | <input type="checkbox"/>            |
|   | <input type="checkbox"/>            | <input type="checkbox"/> | <input type="checkbox"/>            | <input checked="" type="checkbox"/> |
| <b>Overig</b>   |                                     |                          |                                     |                                     |
| Overige tuin, te weten:   |                                     |                          |                                     |                                     |
| - (Sier)hek   | <input type="checkbox"/>            | <input type="checkbox"/> | <input type="checkbox"/>            | <input checked="" type="checkbox"/> |
| - Vlaggenmast(houder)   | <input type="checkbox"/>            | <input type="checkbox"/> | <input type="checkbox"/>            | <input checked="" type="checkbox"/> |
| - hottub en kachel kunnen in overleg worden overgenomen deze zijn recentelijk is 2022 aangekocht              | <input type="checkbox"/>            | <input type="checkbox"/> | <input checked="" type="checkbox"/> | <input type="checkbox"/>            |
| - pergola recentelijk aangekocht in 2022  | <input type="checkbox"/>            | <input type="checkbox"/> | <input checked="" type="checkbox"/> | <input type="checkbox"/>            |

Overig

| Zijn er zaken die geen eigendom zijn van verkoper omdat er sprake is van een leasecontract of huurcontract. Zo ja, neemt verkoper de zaak mee of wordt het betreffende contract overgenomen? | Ja                       | Nee                                 | Gaat mee                 | Moet worden overgenomen  |
|--|--------------------------|-------------------------------------|--------------------------|--------------------------|
| CV   | <input type="checkbox"/> | <input checked="" type="checkbox"/> | <input type="checkbox"/> | <input type="checkbox"/> |
| Boiler   | <input type="checkbox"/> | <input checked="" type="checkbox"/> | <input type="checkbox"/> | <input type="checkbox"/> |
| Zonnepanelen   | <input type="checkbox"/> | <input checked="" type="checkbox"/> | <input type="checkbox"/> | <input type="checkbox"/> |
|  | <input type="checkbox"/> | <input checked="" type="checkbox"/> | <input type="checkbox"/> | <input type="checkbox"/> |
|  | <input type="checkbox"/> | <input checked="" type="checkbox"/> | <input type="checkbox"/> | <input type="checkbox"/> |
|  | <input type="checkbox"/> | <input checked="" type="checkbox"/> | <input type="checkbox"/> | <input type="checkbox"/> |
| Bijlage(n) over te nemen contracten:   |                          |                                     |                          |                          |
| -  |                          |                                     |                          |                          |
| -  |                          |                                     |                          |                          |

*Alle gegevens in deze brochure zijn uitsluitend bestemd voor belanghebbende. Hoewel wij deze brochure met de grootst mogelijke zorgvuldigheid hebben samengesteld zijn fouten en vergissingen mogelijk en is eigen onderzoek raadzaam. Aan deze gegevens kunnen geen rechten/garanties worden ontleent met betrekking tot het object.*

**TE  
KOOOP.**



SCHOUTEN + VAN DER GIEZEN makelaars  
Westerhaven 9  
9718 AV, GRONINGEN  
Tel: 050 318 03 09  
E-mail: [info@svdg.nl](mailto:info@svdg.nl)  
[www.svdg.nl](http://www.svdg.nl)



# Verkoopvoorwaarden

---

|                          |   |
|--------------------------|---|
| <b>Koopakte</b>          | Conform NVM-model 2018  |
| <b>Documentatie</b>      | Alle gegevens in deze brochure zijn uitsluitend bestemd voor belanghebbende. Hoewel wij deze brochure met de grootst mogelijke zorgvuldigheid hebben samengesteld zijn fouten en vergissingen mogelijk en is eigen onderzoek raadzaam. Aan deze gegevens kunnen geen rechten/garanties worden ontleent met betrekking tot het object.   |
| <b>Kosten Koper</b>      | De kosten, rechten en overdrachtsbelasting die uit de overeenkomst en de eigendomsoverdracht voortvloeien zijn voor rekening van de koper.  |
| <b>Notaris</b>           | Tenzij anders vermeld ter keuze van kopende partij.   |
| <b>Waarborgsom</b>       | Tot zekerheid van de nakoming van de verplichtingen van de koper standaard in de koopakte een artikel opgenomen waarbij de koper zich verplicht binnen de afgesproken tijd een bankgarantie te overleggen, dan wel een waarborgsom te storten op de rekening van de notaris. Deze waarborgsom bedraagt 10% van de koopsom.  |
| <b>Bedenktijd</b>        | <p>Koper (consument*) heeft gedurende 3 dagen na de ter handstelling van (een kopie) van de koopakte het recht de koopovereenkomst te ontbinden. Deze bedenktijd is van toepassing bij een transactie inzake tot woning bestemde onroerende zaak (niet zijnde in gebruik als kamerverhuurbedrijf).</p> <p>*) consument is een natuurlijk persoon, niet handelend in de uitoefening van bedrijf of beroep.</p>   |
| <b>Financiering</b>      | Deze ontbindende voorwaarde dient uitdrukkelijk te worden overeengekomen. Koper kan slechts van deze ontbindende voorwaarde gebruik maken, binnen de afgesproken termijn, met een schriftelijke bevestiging van een erkend geldverstrekker waarin wordt verklaard dat er onvoldoende financiële middelen zijn om de koopsom (en kosten) op "normale voorwaarden" te lenen.  |
| <b>Termijn</b>           | Als termijn voor ontbindende voorwaarde wordt een periode van 5 weken gehanteerd, tenzij anders overeengekomen.   |
| <b>Oplevering</b>        | In de huidige staat met alle daarbij behorende rechten, aanspraken, zichtbare en onzichtbare gebreken (voor zover bij de verkopende partij niet bekend) heersende of leidende-erfdienstbaarheden, kwalitatieve rechten en vrij van hypotheken, beslagen en inschrijvingen daarvan.  |
| <b>Ouderdomsclausule</b> | Bij woningen die ouder zijn dan 50 jaar wordt de volgende standaard ouderdomsclausule in de koopovereenkomst opgenomen: "Koper verklaart ermee bekend te zijn, dat deze woning meer dan 50 jaar oud is, wat inhoudt dat de eisen die aan de bouwkwaliteit gesteld mogen worden aanzienlijk lager liggen dan bij nieuwere woningen. Tenzij de verkoper de kwaliteit ervan gegarandeerd heeft, staat de verkoper niet in voor het dak, de fundering, bouwkundige constructie, vloeren, elektriciteit, gas- en waterinstallaties, de riolering, de eventuele aanwezigheid van aantasting door houtworm en/of ander ongedierte, de eventuele aanwezigheid van doorslaand en/of optrekkende vocht en de eventuele aanwezigheid van zwam e.d. |

---

|                          |  |
|--------------------------|--|
| <b>Asbestclausule</b>    | Asbest is in het verleden veel toegepast in de bouw vanwege goede eigenschappen die het materiaal bezit. Sedert 1 juli 1993 is de verkoop van asbesthoudende materialen in Nederland verboden. Woningen die voor die datum zijn gebouwd kunnen dus nog asbesthoudende materialen bevatten. In de koopakte zal dan ook bij die woningen een clausule worden opgenomen waarin koper verklaart bekend te zijn met de eventuele aanwezigheid van asbesthoudende materialen en dat bij eventuele verwijdering van asbesthoudende materialen op grond van milieuwetgeving speciale maatregelen dienen te worden genomen.                                 |
| <b>Loden leidingen</b>   | De norm voor de toegestane hoeveelheid lood in drinkwater in de EG Drinkwaterrichtlijn is aangescherpt. De Nederlandse wetgeving neemt deze aanscherping over. VROM streeft erna om eigenaren binnenkort alle loden waterleidingen in Nederland te laten vervangen. Huiseigenaren zelf zijn verantwoordelijk voor het vervangen van loden waterleidingen in de woning.   |
| <b>Energielabel</b>      | Rijksoverheid heeft voor iedere woning in Nederland een voorlopig energielabel afgeven. Verkoper is verplicht dit voorlopige label vóór de eigendomsoverdracht definitief te (laten) maken. Het niet hebben van een gevalideerd label is voor rekening en risico van verkoper. De aan het definitief maken verbonden kosten komen voor rekening van verkoper.  |
| <b>Meetinstructie</b>    | De Meetinstructie is gebaseerd op de NEN2580. De Meetinstructie is bedoeld om een meer eenduidige manier van meten toe te passen voor het geven van een indicatie van de gebruiksoppervlakte. De Meetinstructie sluit verschillen in meetuitkomsten niet volledig uit, door bijvoorbeeld interpretatieverschillen, afrondingen of beperkingen bij het uitvoeren van de meting. Verkopend makelaar of verkoper kunnen op geen enkele wijze, nu of in de toekomst, aansprakelijk worden gesteld mocht blijken dat de vermelde maten en/of oppervlakten of inhoud op Funda, enige website, brochure of andere uitingen niet conform de NEN 2580 zijn. |
| <b>Opkoopbescherming</b> | Koper is ermee bekend dat deze woning wel valt onder de regelgeving met betrekking tot opkoopbescherming/zelfbewoningsplicht van de gemeente Groningen. Dit betekent dat het in gebruik geven van de woning aan derden niet is toegestaan zonder vergunning en/of ontheffing. Voor meer informatie hieromtrent verwijzen we naar de Gemeente Groningen. Tevens is koper ermee bekend dat, indien van toepassing, de VvE regels kan stellen over het in gebruik geven van de woning aan derden. Indien van toepassing, zijn deze regels terug te vinden in o.a. de splitsingsakte, geldend modelreglement en het huishoudelijk reglement.           |