



## Jaltadaheerd 64, 9737 HC Groningen

Vraagprijs € 245.000,- k.k.



## Omschrijving

### Jaltadaheerd 64, 9737 HC Groningen

RUIME BENEDENWONING + GROENE EN KINDVRIENDELIJKE OMGEVING + RUIME & OPEN INDELING + GOED ONDERHOUDEN + VERNIEUWDE KEUKEN & BADKAMER + ZONNIGE TUIN OP HET WESTEN + 3 SLAAPKAMERS + NABIJ RECREATIEGEBIED KARDINGE EN WINKELCENTRUM BEIJUM

“In één van de mooiste ‘Heerden’ aan de rand van de wijk Beijum-West woon je in deze goed onderhouden, instapklare gezinswoning met veel plezier!”, - Sam, Makelaar Schouten + van der Giezen.

Ruime benedenwoning gelegen in een groene en rustige omgeving. Met een lichte leefruimte en een pas vernieuwde keuken uit 2023 woon je hier met alle moderne gemakken. Via de woonkamer betreed je de zonnige tuin op het westen. Omringd door veel groen geniet je hier in de zomermaanden van optimale privacy. Met drie ruime slaapkamers en ook een vernieuwde badkamer uit 2023 is er op de eerste verdieping voldoende ruimte voor het hele gezin. Al het glaswerk is vervangen voor HR ++ glas. Een actieve Vereniging van Eigenaren zorgt voor het onderhoud aan de buitenzijde van de woning.

Met het prachtige natuur- en recreatiegebied Kardinge direct om de hoek biedt wonen aan de Jaltadaheerd een fijne en aangename leefomgeving. In deze diverse en levendige buurt is het voor jonge kinderen prettig opgroeien, met tal van speeltuinen, kinderboerderijen, opvangcentra en basisscholen in de buurt. De grote sporthal van Kardinge biedt bovendien vele sportieve activiteiten voor jong en oud. Het winkelcentrum van Beijum met een gevarieerd aanbod aan winkels is op loop- of fietsafstand te bereiken, terwijl het centrum van Groningen binnen 15 minuten fietsen te bereiken is. Met eenvoudige toegang tot diverse uitvalswegen, waaronder de ringweg van Groningen, biedt deze gezinswoning het beste van comfort, ruimte en een uitstekende locatie. Ben je geïnteresseerd in deze ideale gezinswoning? Maak dan snel een afspraak voor een bezichtiging!



## Kenmerken

Vraagprijs	: € 245.000,00
Soort	: Appartement
Open portiek	: Nee
Aantal kamers	: 4 kamers waarvan 3 slaapkamer(s)
Inhoud woning	: 307 m <sup>3</sup>
Gebruiksoppervlakte woonfunctie	: 91 m <sup>2</sup>
Soort appartement	: Benedenwoning
Bouwjaar	: 1982
Ligging	: Aan rustige weg, in woonwijk
Tuin	: Achtertuin
Hoofdtuin	: Achtertuin 44 m <sup>2</sup>
Garage	: Geen garage
Energie label	: B
Verwarming	: C.V.-Ketel
Isolatie	: HR-glas
C.V.-ketel	: AWB (Gas gestookt combiketel uit 2016, eigendom)

## Locatie

Jaltadaheerd 64  
9737 HC GRONINGEN



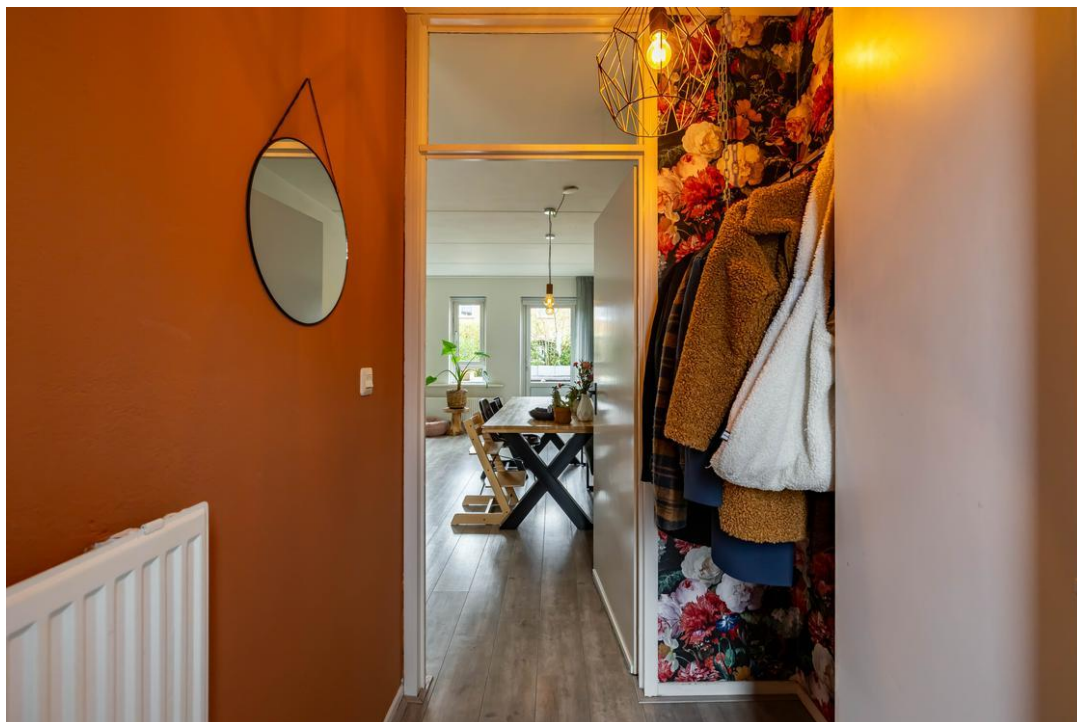











## Lijst van zaken

	Blijft achter	Gaat mee	Kan worden overgenomen	n.v.t.
<b>Woning</b>				
<i>Interieur</i>				
Verlichting, te weten:				
- Inbouwspots/dimmers	<input checked="" type="checkbox"/>	<input type="checkbox"/>	<input type="checkbox"/>	<input type="checkbox"/>
- Opbouwspots/armaturen/lampen/dimmers	<input checked="" type="checkbox"/>	<input type="checkbox"/>	<input type="checkbox"/>	<input type="checkbox"/>
- Losse (hang)lampen	<input checked="" type="checkbox"/>	<input type="checkbox"/>	<input type="checkbox"/>	<input type="checkbox"/>
-	<input type="checkbox"/>	<input type="checkbox"/>	<input type="checkbox"/>	<input checked="" type="checkbox"/>
-	<input type="checkbox"/>	<input type="checkbox"/>	<input type="checkbox"/>	<input checked="" type="checkbox"/>
(Losse)kasten, legplanken, te weten:				
- Pax kasten grote slaapkamer + alle losse kaste	<input type="checkbox"/>	<input checked="" type="checkbox"/>	<input type="checkbox"/>	<input type="checkbox"/>
- Pax kast kleine kamer	<input type="checkbox"/>	<input type="checkbox"/>	<input checked="" type="checkbox"/>	<input type="checkbox"/>
Raamdecoratie/zonwering binnen, te weten:				
- Gordijnrails	<input checked="" type="checkbox"/>	<input type="checkbox"/>	<input type="checkbox"/>	<input type="checkbox"/>
- Gordijnen	<input type="checkbox"/>	<input checked="" type="checkbox"/>	<input type="checkbox"/>	<input type="checkbox"/>
- Overgordijnen	<input type="checkbox"/>	<input checked="" type="checkbox"/>	<input type="checkbox"/>	<input type="checkbox"/>
- Vitrages	<input type="checkbox"/>	<input checked="" type="checkbox"/>	<input type="checkbox"/>	<input type="checkbox"/>
- Rolgordijnen	<input checked="" type="checkbox"/>	<input type="checkbox"/>	<input type="checkbox"/>	<input type="checkbox"/>
- Lamellen	<input type="checkbox"/>	<input type="checkbox"/>	<input type="checkbox"/>	<input checked="" type="checkbox"/>
- Jaloezieën	<input type="checkbox"/>	<input type="checkbox"/>	<input type="checkbox"/>	<input checked="" type="checkbox"/>
- (Losse) horren/rolhorren	<input type="checkbox"/>	<input type="checkbox"/>	<input type="checkbox"/>	<input checked="" type="checkbox"/>
-	<input type="checkbox"/>	<input type="checkbox"/>	<input type="checkbox"/>	<input checked="" type="checkbox"/>
-	<input type="checkbox"/>	<input type="checkbox"/>	<input type="checkbox"/>	<input checked="" type="checkbox"/>
Vloerdecoratie, te weten:				
- Vloerbedekking	<input type="checkbox"/>	<input type="checkbox"/>	<input type="checkbox"/>	<input checked="" type="checkbox"/>
- Parketvloer	<input type="checkbox"/>	<input type="checkbox"/>	<input type="checkbox"/>	<input checked="" type="checkbox"/>
- Houten vloer(delen)	<input type="checkbox"/>	<input type="checkbox"/>	<input type="checkbox"/>	<input checked="" type="checkbox"/>
- Laminaat	<input checked="" type="checkbox"/>	<input type="checkbox"/>	<input type="checkbox"/>	<input type="checkbox"/>
- Plavuizen	<input type="checkbox"/>	<input type="checkbox"/>	<input type="checkbox"/>	<input checked="" type="checkbox"/>
-	<input type="checkbox"/>	<input type="checkbox"/>	<input type="checkbox"/>	<input checked="" type="checkbox"/>
-	<input type="checkbox"/>	<input type="checkbox"/>	<input type="checkbox"/>	<input checked="" type="checkbox"/>
(Voorzet) openhaard met toebehoren	<input type="checkbox"/>	<input type="checkbox"/>	<input type="checkbox"/>	<input checked="" type="checkbox"/>
Allesbrander	<input type="checkbox"/>	<input type="checkbox"/>	<input type="checkbox"/>	<input checked="" type="checkbox"/>
Houtkachel	<input type="checkbox"/>	<input type="checkbox"/>	<input type="checkbox"/>	<input checked="" type="checkbox"/>
(Gas)kachels	<input type="checkbox"/>	<input type="checkbox"/>	<input type="checkbox"/>	<input checked="" type="checkbox"/>

	Blijft achter	Gaat mee	Kan worden overgenomen	n.v.t.
Designradiator(en)	<input type="checkbox"/>	<input type="checkbox"/>	<input type="checkbox"/>	<input checked="" type="checkbox"/>
Radiatorafwerking	<input type="checkbox"/>	<input type="checkbox"/>	<input type="checkbox"/>	<input checked="" type="checkbox"/>
Overig, te weten:				
- Spiegelwanden	<input type="checkbox"/>	<input type="checkbox"/>	<input type="checkbox"/>	<input checked="" type="checkbox"/>
- Schilderij ophangstelsysteem	<input type="checkbox"/>	<input type="checkbox"/>	<input type="checkbox"/>	<input checked="" type="checkbox"/>
-	<input type="checkbox"/>	<input type="checkbox"/>	<input type="checkbox"/>	<input checked="" type="checkbox"/>
-	<input type="checkbox"/>	<input type="checkbox"/>	<input type="checkbox"/>	<input checked="" type="checkbox"/>
-	<input type="checkbox"/>	<input type="checkbox"/>	<input type="checkbox"/>	<input checked="" type="checkbox"/>
-	<input type="checkbox"/>	<input type="checkbox"/>	<input type="checkbox"/>	<input checked="" type="checkbox"/>

#### Keuken

Keukenblok (met bovenkasten)	<input checked="" type="checkbox"/>	<input type="checkbox"/>	<input type="checkbox"/>	<input type="checkbox"/>
Keuken (inbouw)apparatuur, te weten:				
- Kookplaat	<input checked="" type="checkbox"/>	<input type="checkbox"/>	<input type="checkbox"/>	<input type="checkbox"/>
- (Gas)fornuis	<input type="checkbox"/>	<input type="checkbox"/>	<input type="checkbox"/>	<input checked="" type="checkbox"/>
- Afzuigkap	<input checked="" type="checkbox"/>	<input type="checkbox"/>	<input type="checkbox"/>	<input type="checkbox"/>
- Magnetron	<input checked="" type="checkbox"/>	<input type="checkbox"/>	<input type="checkbox"/>	<input type="checkbox"/>
- Oven	<input checked="" type="checkbox"/>	<input type="checkbox"/>	<input type="checkbox"/>	<input type="checkbox"/>
- Combi-oven/combimagnetron	<input type="checkbox"/>	<input type="checkbox"/>	<input type="checkbox"/>	<input checked="" type="checkbox"/>
- Koelkast	<input type="checkbox"/>	<input type="checkbox"/>	<input type="checkbox"/>	<input checked="" type="checkbox"/>
- Vriezer	<input type="checkbox"/>	<input type="checkbox"/>	<input type="checkbox"/>	<input checked="" type="checkbox"/>
- Koel-vriescombinatie	<input checked="" type="checkbox"/>	<input type="checkbox"/>	<input type="checkbox"/>	<input type="checkbox"/>
- Vaatwasser	<input checked="" type="checkbox"/>	<input type="checkbox"/>	<input type="checkbox"/>	<input type="checkbox"/>
- Quooker	<input type="checkbox"/>	<input type="checkbox"/>	<input type="checkbox"/>	<input checked="" type="checkbox"/>
- Koffiezetapparaat	<input type="checkbox"/>	<input type="checkbox"/>	<input type="checkbox"/>	<input checked="" type="checkbox"/>
-	<input type="checkbox"/>	<input type="checkbox"/>	<input type="checkbox"/>	<input checked="" type="checkbox"/>
-	<input type="checkbox"/>	<input type="checkbox"/>	<input type="checkbox"/>	<input checked="" type="checkbox"/>
Keukenaccessoires, te weten:				
-	<input type="checkbox"/>	<input type="checkbox"/>	<input type="checkbox"/>	<input checked="" type="checkbox"/>
-	<input type="checkbox"/>	<input type="checkbox"/>	<input type="checkbox"/>	<input checked="" type="checkbox"/>
-	<input type="checkbox"/>	<input type="checkbox"/>	<input type="checkbox"/>	<input checked="" type="checkbox"/>
-	<input type="checkbox"/>	<input type="checkbox"/>	<input type="checkbox"/>	<input checked="" type="checkbox"/>
-	<input type="checkbox"/>	<input type="checkbox"/>	<input type="checkbox"/>	<input checked="" type="checkbox"/>
-	<input type="checkbox"/>	<input type="checkbox"/>	<input type="checkbox"/>	<input checked="" type="checkbox"/>
-	<input type="checkbox"/>	<input type="checkbox"/>	<input type="checkbox"/>	<input checked="" type="checkbox"/>
-	<input type="checkbox"/>	<input type="checkbox"/>	<input type="checkbox"/>	<input checked="" type="checkbox"/>

#### Sanitair/sauna

Toilet met de volgende toebehoren:				
- Toilet	<input checked="" type="checkbox"/>	<input type="checkbox"/>	<input type="checkbox"/>	<input type="checkbox"/>
- Toilethouder	<input type="checkbox"/>	<input checked="" type="checkbox"/>	<input type="checkbox"/>	<input type="checkbox"/>
- Toiletborstel(houder)	<input type="checkbox"/>	<input checked="" type="checkbox"/>	<input type="checkbox"/>	<input type="checkbox"/>
- Fontein	<input checked="" type="checkbox"/>	<input type="checkbox"/>	<input type="checkbox"/>	<input type="checkbox"/>



	Blijft achter	Gaat mee	Kan worden overgenomen	n.v.t.
-	<input type="checkbox"/>	<input type="checkbox"/>	<input type="checkbox"/>	<input checked="" type="checkbox"/>
-	<input type="checkbox"/>	<input type="checkbox"/>	<input type="checkbox"/>	<input checked="" type="checkbox"/>
Badkamer met de volgende toebehoren:				
- Ligbad	<input type="checkbox"/>	<input type="checkbox"/>	<input type="checkbox"/>	<input checked="" type="checkbox"/>
- Jacuzzi/whirlpool	<input type="checkbox"/>	<input type="checkbox"/>	<input type="checkbox"/>	<input checked="" type="checkbox"/>
- Douche (cabine/scherm)	<input checked="" type="checkbox"/>	<input type="checkbox"/>	<input type="checkbox"/>	<input type="checkbox"/>
- Stoomdouche (cabine)	<input type="checkbox"/>	<input type="checkbox"/>	<input type="checkbox"/>	<input checked="" type="checkbox"/>
- Wastafel	<input type="checkbox"/>	<input type="checkbox"/>	<input type="checkbox"/>	<input checked="" type="checkbox"/>
- Wastafelmeubel	<input checked="" type="checkbox"/>	<input type="checkbox"/>	<input type="checkbox"/>	<input type="checkbox"/>
- Planchet	<input type="checkbox"/>	<input type="checkbox"/>	<input type="checkbox"/>	<input checked="" type="checkbox"/>
- Toiletkast	<input type="checkbox"/>	<input type="checkbox"/>	<input type="checkbox"/>	<input checked="" type="checkbox"/>
- Toilet	<input type="checkbox"/>	<input type="checkbox"/>	<input type="checkbox"/>	<input checked="" type="checkbox"/>
- Toilethouder	<input type="checkbox"/>	<input type="checkbox"/>	<input type="checkbox"/>	<input checked="" type="checkbox"/>
- Toiletborstel(houder)	<input type="checkbox"/>	<input type="checkbox"/>	<input type="checkbox"/>	<input checked="" type="checkbox"/>
-	<input type="checkbox"/>	<input type="checkbox"/>	<input type="checkbox"/>	<input checked="" type="checkbox"/>
-	<input type="checkbox"/>	<input type="checkbox"/>	<input type="checkbox"/>	<input checked="" type="checkbox"/>
Sauna met toebehoren	<input type="checkbox"/>	<input type="checkbox"/>	<input type="checkbox"/>	<input checked="" type="checkbox"/>
	<input type="checkbox"/>	<input type="checkbox"/>	<input type="checkbox"/>	<input checked="" type="checkbox"/>
	<input type="checkbox"/>	<input type="checkbox"/>	<input type="checkbox"/>	<input checked="" type="checkbox"/>
<i>Exterieur/installaties/veiligheid/energiebesparing</i>				
Schotel/antenne	<input type="checkbox"/>	<input type="checkbox"/>	<input type="checkbox"/>	<input checked="" type="checkbox"/>
Brievenbus	<input type="checkbox"/>	<input type="checkbox"/>	<input type="checkbox"/>	<input checked="" type="checkbox"/>
Kluis	<input type="checkbox"/>	<input type="checkbox"/>	<input type="checkbox"/>	<input checked="" type="checkbox"/>
(Voordeur)bel	<input checked="" type="checkbox"/>	<input type="checkbox"/>	<input type="checkbox"/>	<input type="checkbox"/>
Alarminstallatie	<input type="checkbox"/>	<input type="checkbox"/>	<input type="checkbox"/>	<input checked="" type="checkbox"/>
(Veiligheids)sloten en overige inbraakpreventie	<input type="checkbox"/>	<input type="checkbox"/>	<input type="checkbox"/>	<input checked="" type="checkbox"/>
Rookmelders	<input checked="" type="checkbox"/>	<input type="checkbox"/>	<input type="checkbox"/>	<input type="checkbox"/>
(Klok)thermostaat	<input type="checkbox"/>	<input type="checkbox"/>	<input type="checkbox"/>	<input checked="" type="checkbox"/>
Airconditioning	<input type="checkbox"/>	<input type="checkbox"/>	<input type="checkbox"/>	<input checked="" type="checkbox"/>
Warmwatervoorziening, te weten:				
- CV-installatie	<input checked="" type="checkbox"/>	<input type="checkbox"/>	<input type="checkbox"/>	<input type="checkbox"/>
- Boiler	<input type="checkbox"/>	<input type="checkbox"/>	<input type="checkbox"/>	<input checked="" type="checkbox"/>
- Geiser	<input type="checkbox"/>	<input type="checkbox"/>	<input type="checkbox"/>	<input checked="" type="checkbox"/>
-	<input type="checkbox"/>	<input type="checkbox"/>	<input type="checkbox"/>	<input checked="" type="checkbox"/>
-	<input type="checkbox"/>	<input type="checkbox"/>	<input type="checkbox"/>	<input checked="" type="checkbox"/>
-	<input type="checkbox"/>	<input type="checkbox"/>	<input type="checkbox"/>	<input checked="" type="checkbox"/>
Screens	<input type="checkbox"/>	<input type="checkbox"/>	<input type="checkbox"/>	<input checked="" type="checkbox"/>
Rolluiken	<input type="checkbox"/>	<input type="checkbox"/>	<input type="checkbox"/>	<input checked="" type="checkbox"/>
Zonwering buiten	<input type="checkbox"/>	<input type="checkbox"/>	<input type="checkbox"/>	<input checked="" type="checkbox"/>
-	<input type="checkbox"/>	<input type="checkbox"/>	<input type="checkbox"/>	<input checked="" type="checkbox"/>
-	<input type="checkbox"/>	<input type="checkbox"/>	<input type="checkbox"/>	<input checked="" type="checkbox"/>
-	<input type="checkbox"/>	<input type="checkbox"/>	<input type="checkbox"/>	<input checked="" type="checkbox"/>
Isolatievoorzieningen (voorzetramen/radiatorfolie etc.), te weten:				
-	<input type="checkbox"/>	<input type="checkbox"/>	<input type="checkbox"/>	<input checked="" type="checkbox"/>
-	<input type="checkbox"/>	<input type="checkbox"/>	<input type="checkbox"/>	<input checked="" type="checkbox"/>



	Blijft achter	Gaat mee	Kan worden overgenomen	n.v.t.
Telefoonaansluiting/internetaansluiting	<input type="checkbox"/>	<input type="checkbox"/>	<input type="checkbox"/>	<input checked="" type="checkbox"/>
Veiligheidsschakelaar wasautomaat	<input type="checkbox"/>	<input type="checkbox"/>	<input type="checkbox"/>	<input checked="" type="checkbox"/>
Waterslot wasautomaat	<input type="checkbox"/>	<input type="checkbox"/>	<input type="checkbox"/>	<input checked="" type="checkbox"/>
Zonnepanelen	<input type="checkbox"/>	<input type="checkbox"/>	<input type="checkbox"/>	<input checked="" type="checkbox"/>
Oplaadpunt elektrische auto	<input type="checkbox"/>	<input type="checkbox"/>	<input type="checkbox"/>	<input checked="" type="checkbox"/>
	<input type="checkbox"/>	<input type="checkbox"/>	<input type="checkbox"/>	<input checked="" type="checkbox"/>
	<input type="checkbox"/>	<input type="checkbox"/>	<input type="checkbox"/>	<input checked="" type="checkbox"/>

## Tuin

### Inrichting

Tuinaanleg/bestrating	<input checked="" type="checkbox"/>	<input type="checkbox"/>	<input type="checkbox"/>	<input type="checkbox"/>
Beplanting	<input type="checkbox"/>	<input type="checkbox"/>	<input type="checkbox"/>	<input checked="" type="checkbox"/>
Twee groene losse plantenbakken	<input type="checkbox"/>	<input checked="" type="checkbox"/>	<input type="checkbox"/>	<input type="checkbox"/>
<b>Verlichting/installaties</b>				
Buitenverlichting	<input checked="" type="checkbox"/>	<input type="checkbox"/>	<input type="checkbox"/>	<input type="checkbox"/>
Tijd- of schemerschakelaar/bewegingsmelder	<input type="checkbox"/>	<input type="checkbox"/>	<input type="checkbox"/>	<input checked="" type="checkbox"/>
	<input type="checkbox"/>	<input type="checkbox"/>	<input type="checkbox"/>	<input checked="" type="checkbox"/>

### Bebouwing

Tuinhuis/buitenberging	<input checked="" type="checkbox"/>	<input type="checkbox"/>	<input type="checkbox"/>	<input type="checkbox"/>
Kasten/werkbank in tuinhuis/berging	<input type="checkbox"/>	<input type="checkbox"/>	<input type="checkbox"/>	<input checked="" type="checkbox"/>
(Broei)kas	<input type="checkbox"/>	<input type="checkbox"/>	<input type="checkbox"/>	<input checked="" type="checkbox"/>
Twee losse stellingkasten bijkeuken	<input type="checkbox"/>	<input checked="" type="checkbox"/>	<input type="checkbox"/>	<input type="checkbox"/>
	<input type="checkbox"/>	<input type="checkbox"/>	<input type="checkbox"/>	<input checked="" type="checkbox"/>

### Overig

Overige tuin, te weten:				
- (Sier)hek	<input type="checkbox"/>	<input type="checkbox"/>	<input type="checkbox"/>	<input checked="" type="checkbox"/>
- Vlaggenmast(houder)	<input checked="" type="checkbox"/>	<input type="checkbox"/>	<input type="checkbox"/>	<input type="checkbox"/>
- Tuintafel + tuinhokje (houten)	<input checked="" type="checkbox"/>	<input type="checkbox"/>	<input type="checkbox"/>	<input type="checkbox"/>
-	<input type="checkbox"/>	<input type="checkbox"/>	<input type="checkbox"/>	<input checked="" type="checkbox"/>



## Overig

Zijn er zaken die geen eigendom zijn van verkoper omdat er sprake is van een leasecontract of huurcontract. Zo ja, neemt verkoper de zaak mee of wordt het betreffende contract overgenomen?	Ja	Nee	Gaat mee	Moet worden overgenomen
CV	<input type="checkbox"/>	<input checked="" type="checkbox"/>	<input type="checkbox"/>	<input type="checkbox"/>
Boiler	<input type="checkbox"/>	<input checked="" type="checkbox"/>	<input type="checkbox"/>	<input type="checkbox"/>
Zonnepanelen	<input type="checkbox"/>	<input checked="" type="checkbox"/>	<input type="checkbox"/>	<input type="checkbox"/>
	<input type="checkbox"/>	<input checked="" type="checkbox"/>	<input type="checkbox"/>	<input type="checkbox"/>
	<input type="checkbox"/>	<input checked="" type="checkbox"/>	<input type="checkbox"/>	<input type="checkbox"/>
	<input type="checkbox"/>	<input checked="" type="checkbox"/>	<input type="checkbox"/>	<input type="checkbox"/>
Bijlage(n) over te nemen contracten:				
-				
-				

# Vragenlijst voor de verkoop van een appartement

## DEEL B

### 1. Bijzonderheden

- A. Zijn er nadat u het appartement in eigendom hebt gekregen nog andere, eventuele aanvullende notariële of onderhandse akten opgesteld met betrekking tot het appartement? **Nee**  
Zo ja, welke? : \_\_\_\_\_
- B. Zijn er mondelinge of schriftelijke afspraken gemaakt over aangrenzende percelen? **Nee**  
(Denk hierbij aan regelingen voor het gebruik van een poort, schuur, garage, tuin, overeenkomsten met meerdere burens, toezeggingen, erfafscheidingen.)  
Zo ja, welke zijn dat : \_\_\_\_\_
- C. Wijken de huidige terreinafscheidingen af van de kadastrale eigendomsgrenzen? **Niet bekend**  
(Denk hierbij ook aan strookjes grond van de gemeente die u in gebruik heeft, of grond van u die gebruikt wordt door de burens.)  
Zo ja, waaruit bestaat die afwijking? : \_\_\_\_\_
- D. Is een gedeelte van uw appartement, schuur, garage of schutting gebouwd op grond van de burens of andersom? **Niet bekend**  
Zo ja, graag nader toelichten : \_\_\_\_\_
- E. Heeft u grond van derden in gebruik? **Nee**  
Zo ja, welke grond? : \_\_\_\_\_
- F. Rusten er voor zover u weet 'bijzondere lasten en beperkingen' op het appartement? **Nee**  
(*'Bijzondere lasten en beperkingen' kunnen privaatrechtelijke beperkingen zijn zoals (lijdende) erfdiensbaarheden (bijvoorbeeld een recht van overpad), kwalitatieve verplichtingen, kettingbedingen, vruchtgebruik, voorkeursrecht (bijvoorbeeld een eerste recht van koop), opstalrecht, erfpacht, huurkoop. Het kan ook gaan om publiekrechtelijke beperkingen zoals een aanschrijving van de gemeente in het kader van een illegale verbouwing.*)  
Zo ja, welke? : \_\_\_\_\_
- G. Is de Wet voorkeursrecht gemeenten van toepassing? **Nee**
- H. Is er een anti-speculatiebeding van toepassing op het appartement? **Nee**  
Zo ja, hoe lang nog? : \_\_\_\_\_
- I. Is er sprake van een beschermd stads- of dorpsgezicht of loopt er een procedure tot aanwijzing daartoe? **Nee**  
Is er sprake van een gemeentelijk-, provinciaal-of rijksmonument of loopt er een procedure tot aanwijzing daartoe? **Nee**  
Is er volgens het bestemmingsplan sprake van een beeldbepalend of karakteristiek object? **Nee**
- J. Is er sprake (geweest) van ruilverkaveling? **Nee**  
Zo ja, moet u hiervoor ruilverkavelingsrente betalen? Ja / Nee  
Zo ja, hoeveel en voor hoe lang? Bedrag € \_\_\_\_\_  
Duur : \_\_\_\_\_
- K. Is er sprake van onteigening? **Nee**
- L. Is het appartement of de grond geheel of gedeeltelijk verhuurd of bij anderen in gebruik? **Nee**  
Zo ja: Is er een huurcontract? Ja / Nee



- Welk gedeelte is verhuurd? : \_\_\_\_\_
- Welke delen vallen onder gezamenlijk gebruik? : \_\_\_\_\_
- Welke zaken zijn van de huurder en mag hij verwijderen bij ontruiming? (Bijvoorbeeld geiser, keuken, lampen) : \_\_\_\_\_
- Heeft de huurder een waarborgsom gestort? Ja / Nee
- Zo ja, hoeveel? € \_\_\_\_\_
- Heeft u nog andere afspraken met de huurders gemaakt? Ja / Nee
- Zo ja, welke? : \_\_\_\_\_
- M. Is er over het appartement een geschil/procedure gaande, al dan niet bij de rechter, huurcommissie of een andere instantie? (bijvoorbeeld onteigening/kwesties met burens, zoals erfdiensbaarheden, recht van overpad, erfafscheidingen e.d.) Ja / Nee
- Zo ja, welke is/zijn dat? : \_\_\_\_\_
- N. Is er bezwaar gemaakt tegen de waardebeschikking WOZ? **Nee**
- Zo ja, toelichting : \_\_\_\_\_
- O. Zijn er door de overheid of nutsbedrijven verbeteringen of herstellingen voorgeschreven of aangekondigd die nog niet naar behoren zijn uitgevoerd? **Nee**
- Zo ja, welke? : \_\_\_\_\_
- P. Zijn er in het verleden subsidies of premies verstrekt die bij verkoop van het appartement voor een deel kunnen worden teruggevorderd? **Nee**
- Zo ja, welke? : \_\_\_\_\_
- Q. Is het appartement onbewoonbaar verklaard of in het verleden ooit onbewoonbaar verklaard geweest? **Nee**
- Zo ja, waarom? : \_\_\_\_\_
- R. Is er bij verkoop sprake van een omzetbelastingheffing? **Nee**  
(Bijvoorbeeld omdat het een voormalig bedrijfsonroerendgoed is, of een appartement met praktijkgedeelte, of omdat u pas ingrijpend verbouwd hebt.)
- Zo ja, waarom? : \_\_\_\_\_
- S. Hoe gebruikt u het appartement nu? : **Als woonhuis**  
(Bijvoorbeeld voor bewoning, praktijk, winkel, opslag.)
- T. Is dat gebruik volgens de splitsingsakte toegestaan? **Ja**
- U. Is dat gebruik volgens de gemeente toegestaan? Ja / Nee
- Zo nee, heeft de gemeente dit strijdige gebruik wel eens bij u aangekaart? Ja / Nee
- Hoe heeft de gemeente dit strijdige gebruik bij u aangekaart? : \_\_\_\_\_

## 2. Gevels

- A. Is er bij het appartement sprake (geweest) van vochtdoorslag of aanhoudend vochtige plekken op de gevels? **Nee**
- Zo ja, waar? : \_\_\_\_\_
- B. Zijn er bij het appartement (gerepareerde) scheuren/beschadigingen in/aan de gevels aanwezig? **Nee**
- Zo ja, waar? : \_\_\_\_\_
- C. Zijn de gevels bij het appartement tijdens de bouw geïsoleerd? **Ja**



- Zo nee, zijn de gevels daarna geïsoleerd? Ja / Nee / Niet bekend
- Is er sprake van volledige isolatie? **Niet bekend**
- Zo nee, welke delen zijn er niet geïsoleerd? : \_\_\_\_\_
- D. Zijn de gevels bij het appartement ooit gereinigd? **Nee**
- Zo ja, volgens welke methode en wanneer? : \_\_\_\_\_

### 3. Dak(en)

- A. Hoe oud zijn de daken van het appartementencomplex?
- Platte daken : **Niet bekend. Valt onder de VvE. Vervangen dakbedekking staat gepland voor 2029 (volgens opgave meerjarenonderhoudsplan)**
- Overige daken : **Vervangen dakbedekking staat gepland voor 2029 (volgens opgave meerjarenonderhoudsplan)**
- B. Heeft u last van daklekkages (gehad)? **Nee**
- Zo ja, waar? : \_\_\_\_\_
- C. Zijn er in het verleden in het appartement gebreken geconstateerd aan de dakconstructie zoals scheve, doorbuigende, krakende, beschadigde en/of aangetaste dakdelen? **Nee**
- Zo ja, waar? : \_\_\_\_\_
- D. Is het dak van het appartementencomplex al eens (gedeeltelijk) vernieuwd c.q. gerepareerd? **Nee**
- Zo ja, welk (gedeelte van het) dak en waarom? : \_\_\_\_\_
- E. Is het dak van het appartementencomplex tijdens de bouw geïsoleerd?
- Zo nee, is het dak daarna geïsoleerd? **Niet bekend**
- Is er sprake van volledige isolatie? Ja / Nee / Niet bekend
- Zo nee, welke delen zijn er niet geïsoleerd? : \_\_\_\_\_
- F. Zijn de regenwaterafvoeren van het appartement lek of verstopt? **Nee**
- Zo ja, toelichting : \_\_\_\_\_
- G. Zijn de dakgoten lek of verstopt? **Nee**
- Zo ja, toelichting : \_\_\_\_\_

### 4. Kozijnen, ramen, en deuren

- A. Wanneer zijn de (buiten)kozijnen, ramen en deuren van het appartement voor het laatst geschilderd? **Niet van toepassing (kunststof). Panelen in de deuren worden vervangen in 2024 (volgens opgave meerjarenonderhoudsplan VvE).**
- Is dit gebeurd door een erkend schildersbedrijf? Ja / Nee
- Zo ja, door wie? : \_\_\_\_\_
- B. Functioneren alle scharnieren en sloten in het appartement? **Ja**
- Zo nee, toelichting : **Het hang- en sluitwerk zal binnenkort bekeken worden door de VvE. Bij sommige raamvastzetters zijn afgebroken. Werkt nog wel.**
- C. Zijn voor alle afsluitbare deuren, ramen etc. sleutels aanwezig? **Ja**
- Zo nee, voor welke deuren, ramen etc. niet? : \_\_\_\_\_
- D. Is er sprake van isolerende beglazing in het appartement? **Ja**





Is er sprake van volledige isolatie? **Ja**

Zo nee, welke delen zijn er niet geïsoleerd? : \_\_\_\_\_

E. Is er bij de isolerende beglazing sprake van condensvorming tussen het glas? **Nee**  
(Denk aan lekkende ruiten.)

Zo ja, waar? : \_\_\_\_\_

## 5. Vloeren, plafonds en wanden

A. Is er in het appartement sprake (geweest) van vochtdoorslag of optrekkend vocht op vloeren, plafonds en/of wanden? **Ja**

Zo ja, waar? : **Wij hebben vochtdoorslag gehad in de slaapkamer voor en achter. Oorzaak slaapkamer achterkant: regenpijp was verstopt (lag troep in van een vogelnest en blad). Slaapkamer voorkant: kitwerk, voegen en loodslabben zijn opnieuw gedaan bij de galerij boven.**

B. Is er in het appartement sprake (geweest) van schimmelvorming op de vloeren, plafonds en/of wanden? **Nee**

Zo ja, waar? : \_\_\_\_\_

C. Zijn er in het appartement (gerepareerde) of (verborgen) scheuren en/of beschadigingen in/aan vloeren, plafonds en/of wanden aanwezig? **Nee**

Zo ja, waar? : \_\_\_\_\_

D. Hebben zich in het verleden in het appartement problemen voorgedaan met de afwerkingen? **Nee**  
(Bijvoorbeeld loszittend tegelwerk, loslatend behang of spuitwerk, holklinkend of loszittend stucwerk, etc)

Zo ja, waar? : \_\_\_\_\_

E. Is er in het appartement sprake (geweest) van gebreken aan de vloerconstructie, zoals scheve, doorbuigende, krakende, beschadigde en/of aangetaste vloerdelen? **Nee**

Zo ja, waar? : \_\_\_\_\_

F. Is er in het appartement sprake van vloerisolatie? **Nee**

Is er sprake van volledige isolatie? **Ja / Nee / Niet bekend**

Zo nee, welke delen zijn er niet geïsoleerd? : \_\_\_\_\_

## 6. Kelder, kruipruimte en fundering

A. Is er in het appartement sprake (geweest) van gebreken aan de fundering? **Nee**

Zo ja, waar? : \_\_\_\_\_

B. Is de kruipruimte van het appartement toegankelijk? **Ja**

Is de kruipruimte droog? **Ja**

Zo nee of meestal, toelichting : \_\_\_\_\_

C. Is er sprake van vochtdoorslag door de kelderwand? **Nee**

Zo ja of soms, toelichting : \_\_\_\_\_

D. Is de grondwaterstand in de afgelopen jaren waarneembaar gewijzigd of is er sprake van wateroverlast geweest? **Nee**

Zo ja, heeft dit tot problemen geleid in de vorm van water in de kruipruimte c.q. kelder? **Nee**

Zo nee, tot wat voor andere problemen heeft dit geleid? : \_\_\_\_\_



## 7. Installaties

- A. Wat voor warmte-installatie is er aanwezig in het appartement? : **CV-ketel**  
(Bijvoorbeeld cv-installatie, WTW-systeem, WKO-systeem.)  
Wat is het merk van de installatie en hoe oud is deze? Merk : **Remeha**  
Leeftijd : **2016**  
Wanneer is deze voor het laatst onderhouden? **2019**  
Is het onderhoud uitgevoerd door een erkend bedrijf? **Ja**  
Zo ja, door wie? : **Energiewacht**
- B. Zijn er de afgelopen tijd zaken opgevallen ten aanzien van de installatie? **Nee**  
(bijvoorbeeld de cv-installatie moet meer dan 1 keer per jaar bijgevoerd worden)  
Zo ja, wat is u opgevallen? : \_\_\_\_\_
- C. Zijn er radiatoren die niet warm worden? **Nee**  
Zo ja, welke? : \_\_\_\_\_
- D. Zijn er radiatoren of (water)leidingen die lekken? **Nee**  
Zo ja, waar en welke? : \_\_\_\_\_
- E. Zijn er radiatoren of (water)leidingen die ooit zijn bevroren? **Nee**  
Zo ja, waar? : \_\_\_\_\_
- F. Heeft u vloerverwarming in het appartement? **Nee**  
Zo ja, waar? : \_\_\_\_\_
- G. Zijn er vertrekken die niet (goed) warm worden? **Nee**  
Zo ja, welke? : \_\_\_\_\_
- H. Heeft het appartementencomplex zonnepanelen? **Nee**  
In welk jaar zijn de zonnepanelen geplaatst? Jaar : \_\_\_\_\_  
Waarvoor wordt de energie die wordt opgewekt gebruikt? : \_\_\_\_\_  
(Bijvoorbeeld voor de privé-gedeeltes van de bewoners of voor de gemeenschappelijke ruimten)
- I. In welk jaar zijn voor het laatst de aanwezige schoorsteenkanalen/rookgasafvoeren geveegd/gereinigd? : \_\_\_\_\_
- J. Wanneer heeft u de aanwezige schoorsteenkanalen voor het laatst gebruikt? : \_\_\_\_\_  
Is de trek van aanwezige schoorsteenkanalen goed? Ja / Nee / Niet bekend
- K. Is de elektrische installatie vernieuwd? **Ja**  
Zo ja, wanneer? : **Februari 2023 is de meterkast in zijn geheel vervangen. Extra groep voor het elektrisch koken. Ook zijn alle stopcontacten in de badkamer en keuken vervangen.**
- L. Zijn er gebreken aan de (technische) installaties? **Nee**  
Zo ja, welke? : \_\_\_\_\_



## 8. Sanitair en riolering

- A. Zijn er in het appartement beschadigingen aan wastafels, douche, bad, toiletten, gootstenen en kranen? **Nee**  
Zo ja, welke? : \_\_\_\_\_
- B. Lopen de afvoeren van wastafels, douche, bad, toiletten, gootstenen en kranen in het appartement goed door? **Ja**  
Zo nee, welke niet? : \_\_\_\_\_
- C. Is het appartement aangesloten op het gemeentelijke riool? **Ja**
- D. Zijn er in het appartement gebreken (geweest) aan de riolering, zoals breuken, stankoverlast, lekkages, etc.? **Nee**  
Zo ja, welke? : \_\_\_\_\_
- E. Is er een andere voorziening, zoals een septictank, beerput of dergelijk aanwezig? **Nee**  
Zo ja, wat is er aanwezig en hoe dient dit te worden : \_\_\_\_\_  
onderhouden?

## 9. Diversen

- A. Wat is het bouwjaar van het appartement? : **1982**
- B. Zijn er asbesthoudende materialen in het appartement aanwezig? **Niet bekend**  
Zo ja, welke en waar? : \_\_\_\_\_
- C. Blijft er in het appartement zeil achter, al dan niet vastgelijmd, dat is aangeschaft tussen 1955 en 1982? **Nee**
- D. Is er sprake van loden leidingen in het appartement? **Nee**  
Zo ja, waar? : \_\_\_\_\_
- E. Is de grond van het appartementencomplex verontreinigd? **Nee**  
Zo ja, is er een onderzoeksrapport? **n.v.t.**  
Zo ja, heeft de gemeente/provincie een onderzoeks- of saneringsbevel opgelegd? **n.v.t.**
- F. Is er een olietank aanwezig? **Nee**  
Zo ja, is deze gesaneerd/verwijderd? **n.v.t.**  
Zo ja, waar is de olietank op het perceel gesitueerd?: \_\_\_\_\_  
Is er een Kiwa-certificaat aanwezig? **n.v.t.**
- G. Is er sprake van overlast door ongedierte in of (rond)om het appartement? **Nee**  
(Denk aan muizen, ratten, kakkerlakken, etc.)  
Zo ja, waar? : \_\_\_\_\_
- H. Is het appartement aangetast door houtworm, boktor, ander ongedierte of zwam? **Nee**  
Zo ja, waar? : \_\_\_\_\_  
Zo ja, is deze aantasting al eens behandeld? **n.v.t.**  
Zo ja, wanneer? : \_\_\_\_\_  
Zo ja, door welk bedrijf? : \_\_\_\_\_
- I. Is er in het appartement sprake van chlorideschade (betonrot)? **Nee**  
(betonrot komt vooral voor in kruipruimtes van panden gebouwd tussen 1965 en 1981 die voorzien zijn van betonnen vloerelementen van het merk Kwaaitaal of Manta. Ook andere beton- elementen - bijvoorbeeld balkons - kunnen aangetast zijn.)

- Zo ja, waar? : \_\_\_\_\_
- J. Hebben er in het appartement verbouwingen en/of bijbouwingen plaatsgevonden? **Ja**  
 Zo ja, welke ver-/bijbouwingen? : **Nieuwe keuken, nieuwe badkamer + raam laten zetten in de badkamer, meterkast, glas gehele woning is vervangen. Kamer aan de voorzijde is gestuct en stopcontacten vervangen. We hebben een vaste kast op de overloop laten maken om de CV-ketel heen (voor extra kastruimte).**
- Zo ja, in welk jaartal? : **2023**  
 Zo ja, door welk bedrijf zijn deze uitgevoerd? : **Nieuwe keuken via Ikea - geplaatst door Van der Velde Interieurmontage Badkamer via Timmerbedrijf Postma Glas door Glasgilde**
- K. Zijn er in het appartement verbouwingen of uitbreidingen uitgevoerd zonder daartoe benodigde omgevingsvergunning (voorheen bouwvergunning)? **Nee**  
 Zo ja, welke? : \_\_\_\_\_
- L. Zijn er verbouwingen of uitbreidingen uitgevoerd zonder daartoe benodigde toestemming van de VvE? **Ja / Nee / Niet bekend**  
 Zo ja, welke? : \_\_\_\_\_
- M. Bent u in het bezit van een energieprestatiecertificaat/energielabel? **Ja**  
 Zo ja, welke label? : **B**
- 10. Vaste lasten**
- A. Hoeveel betaalde u voor de laatste aanslag onroerendezaakbelasting? **€ 318**  
 Belastingjaar : **2024**
- B. Wat is de WOZ-waarde? **€ 202000**  
 Peiljaar? : **2023**
- C. Hoeveel betaalde u voor de laatste aanslag waterschapslasten? **€ 485**  
 Belastingjaar? : **2023**
- D. Hoeveel betaalde u voor de laatste aanslag rioolrecht? **€ 540**  
 Belastingjaar : **2023**
- E. Welke voorschotbedragen betaalt u maandelijks aan de nutsbedrijven? Gas: € \_\_\_\_\_  
 Elektra: **€ 200**  
 Blokverwarming: € \_\_\_\_\_  
 Anders : **Wij hebben een termijnbedrag van € 200,-. Afgelopen jaar hebben we € 701,- teruggekregen.**
- Te weten € \_\_\_\_\_
- F. Zijn er lease- en/of huurkoopcontracten?(Bijvoorbeeld keuken, kozijnen, cv-ketel, etc.) **Nee**  
 Zo ja, welke? : \_\_\_\_\_  
 Zijn deze contracten overdraagbaar op de koper? **Ja / Nee**  
 Let op! Veel lease- en huurkoopcontracten zijn niet langer overdraagbaar op een koper. Neem hiervoor contact op met de betreffende leverancier.  
 Hoe lang lopen de contracten nog en wat is de eventuele afkoopsom? Afkoopsom € \_\_\_\_\_  
 Duur : \_\_\_\_\_
- G. Als er sprake is van erfpacht of opstalrecht hoe hoog is dan de canon per jaar? € \_\_\_\_\_

Heeft u alle canons betaald? **n.v.t.**

Is de canon afgekocht? **n.v.t.**

Zo ja, tot wanneer? : \_\_\_\_\_

H. Heeft u alle gemeentelijke belastingen die u verschuldigd bent al betaald? **Nee**

Zijn er variabele bedragen voor gemeenschappelijke poorten, inritten of terreinen? **Nee**

Zo ja, hoe hoog? : \_\_\_\_\_

Zo ja, waarvoor? : \_\_\_\_\_

I. Heeft u, om in de straat te parkeren, een parkeervergunning nodig? **Nee**

Hoeveel parkeervergunningen kunnen er maximaal : \_\_\_\_\_  
worden aangevraagd?

Wat zijn de kosten voor deze parkeervergunning per jaar? € \_\_\_\_\_

### 11. Garanties

A. Zijn er lopende onderhoudscontracten en/of garantieregelingen overdraagbaar aan de koper? **Ja**  
(Zoals dakbedekking, cv-installatie, dubbele beglazing, etc.)

Zo ja, welke? : **Garantie keuken gaat over naar koper.**

### 12. De VvE en onderlinge verhoudingen

A. Is de VvE ingeschreven in het Handelsregister (Kamer van koophandel)? Ja / Nee

Inschrijvingsnummer Kamer van Koophandel : \_\_\_\_\_

B. Uit hoeveel appartementsrechten bestaat de VvE? : \_\_\_\_\_

C. Is er een eigenaar met 50% of meer dan 50% van het aantal stemmen? Ja / Nee

D. Uit hoeveel appartementsrechten bestaat de VvE? : \_\_\_\_\_

Berging : \_\_\_\_\_

Parkeerplaats : \_\_\_\_\_

E. Aantal stemmen voor dit appartement : \_\_\_\_\_

### 13. De bestuurder(s) ('het bestuur')

A. Is er een professionele bestuurder? Ja / Nee

B. Zo nee, is de bestuurder lid van de VvE? Ja / Nee /  
n.v.t.

### 14. De vergadering van eigenaars

A. Wordt er ten minste eenmaal per jaar vergaderd? Ja / Nee

B. Zijn er notulen en/of schriftelijke besluiten en actielijsten van de laatste twee vergaderingen beschikbaar? Ja / Nee

C. Lopen er procedures tot vernietiging van besluiten? Ja / Nee

Zo ja, om welke besluiten gaat het? : \_\_\_\_\_

### 15. Verzekeringen

A. Is er een collectieve opstalverzekering? Ja / Nee

B. Is daar een 'appartementenclausule' in opgenomen? Ja / Nee

C. Is er een collectieve wettelijke aansprakelijkheidsverzekering? Ja / Nee

### 16. Het reservefonds, meerjarenonderhoudsplan (MJOP) en bijdrage VvE



- A. Is er een reservefonds? Ja / Nee  
 Hoe hoog is het reservefonds en wat is de peildatum? Bedrag: € \_\_\_\_\_  
 Datum \_\_\_\_\_  
 \_\_\_\_\_  
 \_\_\_\_\_  
 \_\_\_\_\_
- B. Is er een meerjarenonderhoudsplan aanwezig? Ja / Nee  
 Hoe oud is het meerjarenonderhoudsplan en welke : \_\_\_\_\_  
 periode bestrijkt het plan? Jaar \_\_\_\_\_  
 Periode : \_\_\_\_\_
- C. Zo nee, hoe wordt vastgesteld wat moet worden : \_\_\_\_\_  
 gereserveerd voor groot onderhoud?
- D. Te betalen maandelijkse bijdrage is in totaal: € \_\_\_\_\_  
 Waarvan:  
 Exploitatiekosten (servicekosten) € \_\_\_\_\_  
 Reservering voor onderhoud € \_\_\_\_\_  
 Stookkosten (voorschot) € \_\_\_\_\_
- E. Zijn er eenmalige en/of incidentele bijdragen verschuldigd? Ja / Nee  
 Zo ja, waarvoor, wat is het bedrag en wanneer : \_\_\_\_\_  
 moeten deze worden betaald?  
 Bedrag € \_\_\_\_\_  
 Te voldoen per \_\_\_\_\_  
 \_\_\_\_\_  
 \_\_\_\_\_  
 \_\_\_\_\_
- F. Zijn alle aan de VvE verschuldigde bedragen betaald? Ja / Nee  
 Zo nee, welke niet? : \_\_\_\_\_

**17. Nadere informatie**

- A. Overige zaken (*Overige zaken die de koper naar uw mening moet weten*) : \_\_\_\_\_



*Alle gegevens in deze brochure zijn uitsluitend bestemd voor belanghebbende. Hoewel wij deze brochure met de grootst mogelijke zorgvuldigheid hebben samengesteld zijn fouten en vergissingen mogelijk en is eigen onderzoek raadzaam. Aan deze gegevens kunnen geen rechten/garanties worden ontleent met betrekking tot het object.*

**TE  
KOOOP.**



SCHOUTEN + VAN DER GIEZEN makelaars  
Westerhaven 9  
9718 AV, GRONINGEN  
Tel: 050 318 03 09  
E-mail: [info@svdg.nl](mailto:info@svdg.nl)  
[www.svdg.nl](http://www.svdg.nl)