



**Spaanse Aakstraat 24, 9741 CX Groningen**  
Vraagprijs € 325.000,- k.k.

## Omschrijving

### Spaanse Aakstraat 24, 9741 CX Groningen

FRAAIE TUSSENWONING + RUIM & LICHT + TUIN OP HET ZUIDWESTEN + 4 SLAAPKAMERS + NETTE KEUKEN & BADKAMER + ZONNEPANELEN + TOPLOCATIE IN SELWERD + VLAKBIJ WINKELCENTRUM SELWERD & PADDEPOEL

“Een ruime, instapklare gezinswoning met mogelijkheden om in de toekomst volledig aardgasvrij te kunnen wonen”, - Stefan, Makelaar Schouten + van der Giezen.

In de groene wijk Selwerd ligt deze goed onderhouden tussenwoning, compleet met vier slaapkamers, 8 zonnepanelen en een fijne, zonnige tuin op het zuidwesten. De woning is in de afgelopen jaren zeer goed onderhouden. Naast het plaatsen van de zonnepanelen zijn onder andere meerdere ruimtes opnieuw gestuct en is er een dakappel geplaatst met kunststof kozijnen en HR++ glas. De lichte leefruimte grenst aan de nette keuken. Via de keuken bereik je de aparte bijkeuken die voorzien is van een wasmachine aansluiting. De onderhoudsvriendelijke tuin ligt op het zuidwesten, dus hier geniet je de hele dag van de zon. De tuin is via een achterom te bereiken en heeft een aparte stenen berging. Op de eerste etage zijn drie ruime slaapkamers en een nette badkamer te vinden. De zolderetage heeft een aparte werkkamer en dankzij de dakappel ruimte voor een ruime, vierde slaapkamer.

Als koper krijg je de unieke kans om als één van de eersten in Groningen je koopwoning aan te sluiten op het warmtenet van Warmtestad. De gemeente Groningen streeft ernaar om Paddepoel, Selwerd, Vinkhuizen, Kostverloren en Zernike CO2-neutraal en aardgasvrij te maken. Nieuwe bewoners krijgen hierdoor de mogelijkheid om gratis over te stappen op het warmtenet. Onder andere een inductiekookplaat en warmte boiler worden door Warmtestad gesubsidieerd. Ook staan er nog subsidies open om te besteden ter verbetering van de woning.

De locatie is ideaal voor jonge gezinnen. Met een basisschool voor de deur, zwembad 'De Parrel', sporthal Selwerd en diverse speeltuinen om de hoek, biedt de omgeving volop faciliteiten. Het winkelcentrum van Selwerd en winkelcentrum Paddepoel zijn op loopafstand, met een groot winkelaanbod. Het universiteits- en hogescholencomplex Zernike en het centrum van Groningen liggen op slechts 10 minuten fietsen. Zowel het openbaar vervoer als de uitvalswegen zijn eenvoudig bereikbaar. Kortom, een heerlijke woning voor jong en oud met veel potentie en mogelijkheden!

**Vraagprijs € 325.000,- k.k.**



## Kenmerken

|                                 |  |
|---------------------------------|--|
| Vraagprijs                      | : € 325.000,00                                   |
| Soort                           | : Woonhuis                                       |
| Type woning                     | : Tussenwoning                                   |
| Aantal kamers                   | : 5 kamers waarvan 4 slaapkamer(s)               |
| Inhoud woning                   | : 370 m <sup>3</sup>                             |
| Perceel oppervlakte             | : 123 m <sup>2</sup>                             |
| Gebruiksoppervlakte woonfunctie | : 108 m <sup>2</sup>                             |
| Soort woning                    | : Eengezinswoning                                |
| Bouwjaar                        | : 1966   |
| Ligging                         | : Aan rustige weg, in woonwijk                   |
| Tuin                            | : Achtertuin, voortuin                           |
| Hoofdtuin                       | : Achtertuin 68 m <sup>2</sup>                   |
| Garage                          | : Geen garage                                    |
| Energielabel                    | : C  |
| Verwarming                      | : C.V.-Ketel, Vloerverwarming gedeeltelijk       |
| Isolatie                        | : Vloerisolatie, Grotendeels dubbelglas, HR-glas |
| Voorzieningen                   | : Zonnepanelen, Natuurlijke ventilatie           |

## Locatie

Spaanse Aakstraat 24  
9741 CX GRONINGEN









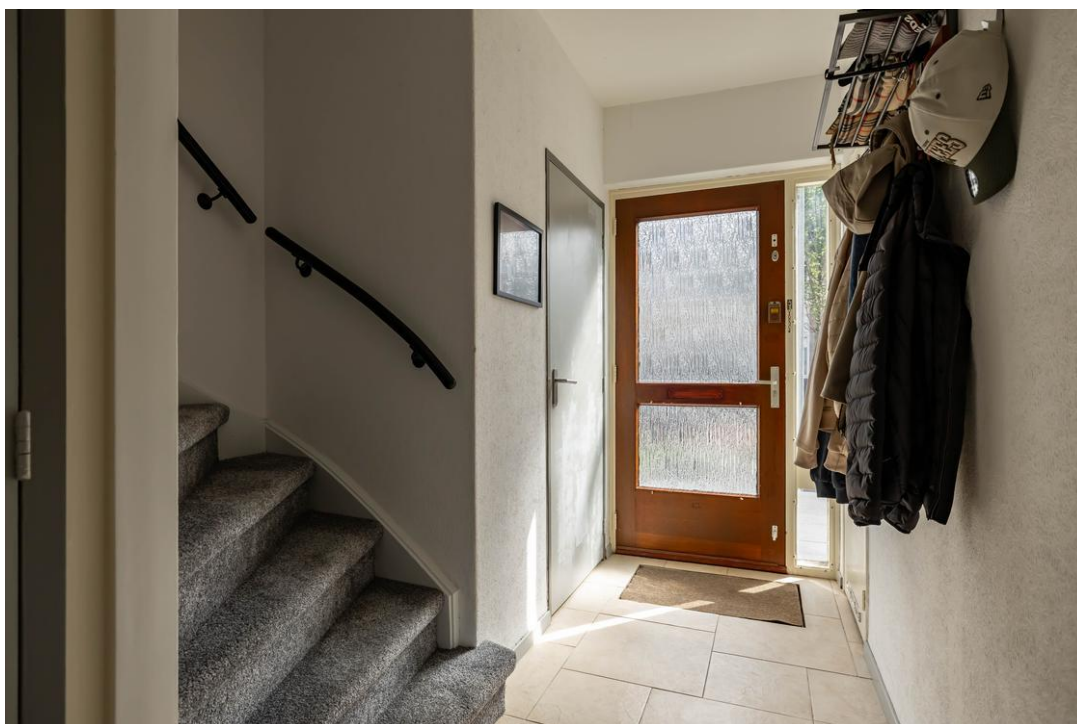

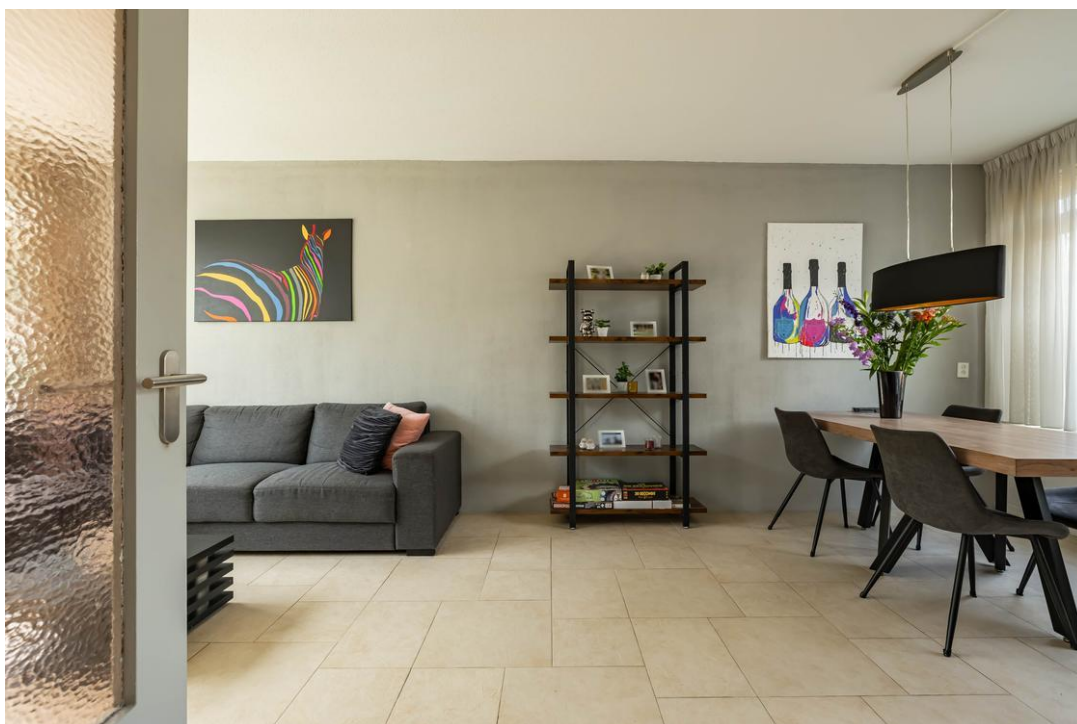

















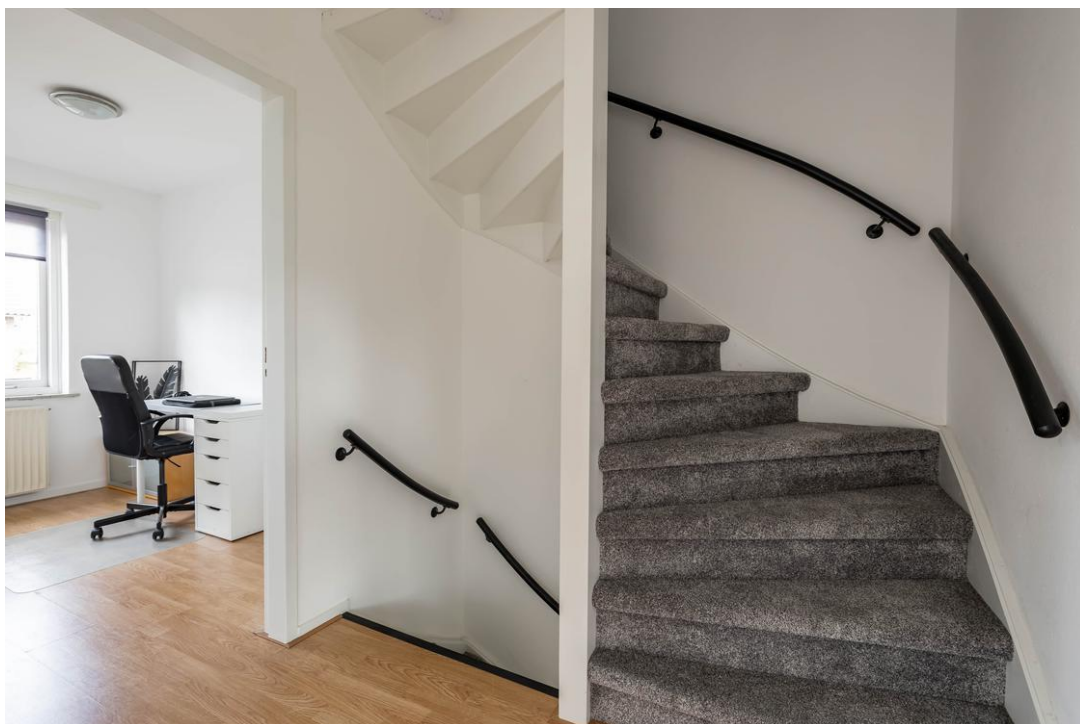











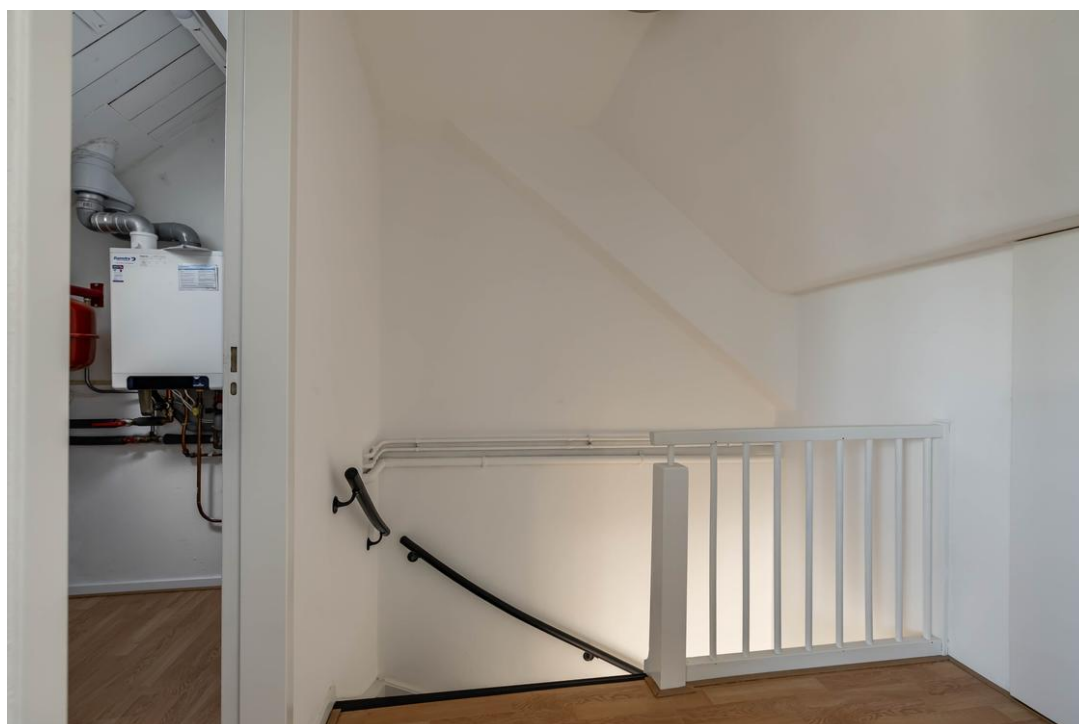





## Lijst van zaken

|   | Blijft<br>achter                    | Gaat<br>mee              | Kan worden<br>overgenomen           | n.v.t.                              |
|---|-------------------------------------|--------------------------|-------------------------------------|-------------------------------------|
| <b>Woning</b>                             |                                     |                          |                                     |                                     |
| <i>Interieur</i>                          |                                     |                          |                                     |                                     |
| Verlichting, te weten:                    |                                     |                          |                                     |                                     |
| - Inbouwspots/dimmers                     | <input checked="" type="checkbox"/> | <input type="checkbox"/> | <input type="checkbox"/>            | <input type="checkbox"/>            |
| - Opbouwspots/armaturen/lampen/dimmers    | <input checked="" type="checkbox"/> | <input type="checkbox"/> | <input type="checkbox"/>            | <input type="checkbox"/>            |
| - Losse (hang)lampen                      | <input type="checkbox"/>            | <input type="checkbox"/> | <input checked="" type="checkbox"/> | <input type="checkbox"/>            |
| - Zwarte lamp boven eettafel              | <input type="checkbox"/>            | <input type="checkbox"/> | <input checked="" type="checkbox"/> | <input type="checkbox"/>            |
| - Lampen in keuken                        | <input type="checkbox"/>            | <input type="checkbox"/> | <input checked="" type="checkbox"/> | <input type="checkbox"/>            |
| (Losse)kasten, legplanken, te weten:      |                                     |                          |                                     |                                     |
| - Plank                                   | <input type="checkbox"/>            | <input type="checkbox"/> | <input type="checkbox"/>            | <input checked="" type="checkbox"/> |
| -   | <input type="checkbox"/>            | <input type="checkbox"/> | <input type="checkbox"/>            | <input checked="" type="checkbox"/> |
| Raamdecoratie/zonwering binnen, te weten: |                                     |                          |                                     |                                     |
| - Gordijnrails                            | <input checked="" type="checkbox"/> | <input type="checkbox"/> | <input type="checkbox"/>            | <input type="checkbox"/>            |
| - Gordijnen                               | <input type="checkbox"/>            | <input type="checkbox"/> | <input checked="" type="checkbox"/> | <input type="checkbox"/>            |
| - Overgordijnen                           | <input type="checkbox"/>            | <input type="checkbox"/> | <input checked="" type="checkbox"/> | <input type="checkbox"/>            |
| - Vitrages                                | <input checked="" type="checkbox"/> | <input type="checkbox"/> | <input type="checkbox"/>            | <input type="checkbox"/>            |
| - Rolgordijnen                            | <input checked="" type="checkbox"/> | <input type="checkbox"/> | <input type="checkbox"/>            | <input type="checkbox"/>            |
| - Lamellen                                | <input checked="" type="checkbox"/> | <input type="checkbox"/> | <input type="checkbox"/>            | <input type="checkbox"/>            |
| - Jaloezieën                              | <input type="checkbox"/>            | <input type="checkbox"/> | <input type="checkbox"/>            | <input checked="" type="checkbox"/> |
| - (Losse) horren/rolhorren                | <input type="checkbox"/>            | <input type="checkbox"/> | <input type="checkbox"/>            | <input checked="" type="checkbox"/> |
| -   | <input type="checkbox"/>            | <input type="checkbox"/> | <input type="checkbox"/>            | <input checked="" type="checkbox"/> |
| -   | <input type="checkbox"/>            | <input type="checkbox"/> | <input type="checkbox"/>            | <input checked="" type="checkbox"/> |
| Vloerdecoratie, te weten:                 |                                     |                          |                                     |                                     |
| - Vloerbedekking                          | <input type="checkbox"/>            | <input type="checkbox"/> | <input type="checkbox"/>            | <input checked="" type="checkbox"/> |
| - Parketvloer                             | <input type="checkbox"/>            | <input type="checkbox"/> | <input type="checkbox"/>            | <input checked="" type="checkbox"/> |
| - Houten vloer(delen)                     | <input type="checkbox"/>            | <input type="checkbox"/> | <input type="checkbox"/>            | <input checked="" type="checkbox"/> |
| - Laminaat                                | <input checked="" type="checkbox"/> | <input type="checkbox"/> | <input type="checkbox"/>            | <input type="checkbox"/>            |
| - Plavuizen                               | <input checked="" type="checkbox"/> | <input type="checkbox"/> | <input type="checkbox"/>            | <input type="checkbox"/>            |
| -   | <input type="checkbox"/>            | <input type="checkbox"/> | <input type="checkbox"/>            | <input checked="" type="checkbox"/> |
| -   | <input type="checkbox"/>            | <input type="checkbox"/> | <input type="checkbox"/>            | <input checked="" type="checkbox"/> |
| (Voorzet) openhaard met toebehoren        | <input type="checkbox"/>            | <input type="checkbox"/> | <input type="checkbox"/>            | <input checked="" type="checkbox"/> |
| Allesbrander                              | <input type="checkbox"/>            | <input type="checkbox"/> | <input type="checkbox"/>            | <input checked="" type="checkbox"/> |
| Houtkachel                                | <input type="checkbox"/>            | <input type="checkbox"/> | <input type="checkbox"/>            | <input checked="" type="checkbox"/> |
| (Gas)kachels                              | <input type="checkbox"/>            | <input type="checkbox"/> | <input type="checkbox"/>            | <input checked="" type="checkbox"/> |



|                                | Blijft<br>achter                    | Gaat<br>mee              | Kan worden<br>overgenomen | n.v.t.                              |
|--------------------------------|-------------------------------------|--------------------------|---------------------------|-------------------------------------|
| Designradiator(en)             | <input type="checkbox"/>            | <input type="checkbox"/> | <input type="checkbox"/>  | <input checked="" type="checkbox"/> |
| Radiatorafwerking              | <input type="checkbox"/>            | <input type="checkbox"/> | <input type="checkbox"/>  | <input checked="" type="checkbox"/> |
| Overig, te weten:              |                                     |                          |                           |                                     |
| - Spiegelwanden                | <input type="checkbox"/>            | <input type="checkbox"/> | <input type="checkbox"/>  | <input checked="" type="checkbox"/> |
| - Schilderij ophangstelsysteem | <input checked="" type="checkbox"/> | <input type="checkbox"/> | <input type="checkbox"/>  | <input type="checkbox"/>            |
| -                              | <input type="checkbox"/>            | <input type="checkbox"/> | <input type="checkbox"/>  | <input checked="" type="checkbox"/> |
| -                              | <input type="checkbox"/>            | <input type="checkbox"/> | <input type="checkbox"/>  | <input checked="" type="checkbox"/> |
| -                              | <input type="checkbox"/>            | <input type="checkbox"/> | <input type="checkbox"/>  | <input checked="" type="checkbox"/> |
| -                              | <input type="checkbox"/>            | <input type="checkbox"/> | <input type="checkbox"/>  | <input checked="" type="checkbox"/> |

#### Keuken

|                                      |                                     |                          |                                     |                                     |
|--------------------------------------|-------------------------------------|--------------------------|-------------------------------------|-------------------------------------|
| Keukenblok (met bovenkasten)         | <input checked="" type="checkbox"/> | <input type="checkbox"/> | <input type="checkbox"/>            | <input type="checkbox"/>            |
| Keuken (inbouw)apparatuur, te weten: |                                     |                          |                                     |                                     |
| - Kookplaat                          | <input type="checkbox"/>            | <input type="checkbox"/> | <input type="checkbox"/>            | <input checked="" type="checkbox"/> |
| - (Gas)fornuis                       | <input checked="" type="checkbox"/> | <input type="checkbox"/> | <input type="checkbox"/>            | <input type="checkbox"/>            |
| - Afzuigkap                          | <input checked="" type="checkbox"/> | <input type="checkbox"/> | <input type="checkbox"/>            | <input type="checkbox"/>            |
| - Magnetron                          | <input type="checkbox"/>            | <input type="checkbox"/> | <input type="checkbox"/>            | <input checked="" type="checkbox"/> |
| - Oven                               | <input type="checkbox"/>            | <input type="checkbox"/> | <input type="checkbox"/>            | <input checked="" type="checkbox"/> |
| - Combi-oven/combimagnetron          | <input type="checkbox"/>            | <input type="checkbox"/> | <input checked="" type="checkbox"/> | <input type="checkbox"/>            |
| - Koelkast                           | <input checked="" type="checkbox"/> | <input type="checkbox"/> | <input type="checkbox"/>            | <input type="checkbox"/>            |
| - Vriezer                            | <input checked="" type="checkbox"/> | <input type="checkbox"/> | <input type="checkbox"/>            | <input type="checkbox"/>            |
| - Koel-vriescombinatie               | <input type="checkbox"/>            | <input type="checkbox"/> | <input type="checkbox"/>            | <input checked="" type="checkbox"/> |
| - Vaatwasser                         | <input checked="" type="checkbox"/> | <input type="checkbox"/> | <input type="checkbox"/>            | <input type="checkbox"/>            |
| - Quooker                            | <input type="checkbox"/>            | <input type="checkbox"/> | <input type="checkbox"/>            | <input checked="" type="checkbox"/> |
| - Koffiezetapparaat                  | <input type="checkbox"/>            | <input type="checkbox"/> | <input type="checkbox"/>            | <input checked="" type="checkbox"/> |
| -                                    | <input type="checkbox"/>            | <input type="checkbox"/> | <input type="checkbox"/>            | <input checked="" type="checkbox"/> |
| -                                    | <input type="checkbox"/>            | <input type="checkbox"/> | <input type="checkbox"/>            | <input checked="" type="checkbox"/> |
| Keukenaccessoires, te weten:         |                                     |                          |                                     |                                     |
| -                                    | <input type="checkbox"/>            | <input type="checkbox"/> | <input type="checkbox"/>            | <input checked="" type="checkbox"/> |
| -                                    | <input type="checkbox"/>            | <input type="checkbox"/> | <input type="checkbox"/>            | <input checked="" type="checkbox"/> |
| -                                    | <input type="checkbox"/>            | <input type="checkbox"/> | <input type="checkbox"/>            | <input checked="" type="checkbox"/> |
| -                                    | <input type="checkbox"/>            | <input type="checkbox"/> | <input type="checkbox"/>            | <input checked="" type="checkbox"/> |
| -                                    | <input type="checkbox"/>            | <input type="checkbox"/> | <input type="checkbox"/>            | <input checked="" type="checkbox"/> |
| -                                    | <input type="checkbox"/>            | <input type="checkbox"/> | <input type="checkbox"/>            | <input checked="" type="checkbox"/> |
| -                                    | <input type="checkbox"/>            | <input type="checkbox"/> | <input type="checkbox"/>            | <input checked="" type="checkbox"/> |
| -                                    | <input type="checkbox"/>            | <input type="checkbox"/> | <input type="checkbox"/>            | <input checked="" type="checkbox"/> |

#### Sanitair/sauna

|                                    |                                     |                          |                          |                                     |
|------------------------------------|-------------------------------------|--------------------------|--------------------------|-------------------------------------|
| Toilet met de volgende toebehoren: |                                     |                          |                          |                                     |
| - Toilet                           | <input checked="" type="checkbox"/> | <input type="checkbox"/> | <input type="checkbox"/> | <input type="checkbox"/>            |
| - Toilethouder                     | <input checked="" type="checkbox"/> | <input type="checkbox"/> | <input type="checkbox"/> | <input type="checkbox"/>            |
| - Toiletborstel(houder)            | <input type="checkbox"/>            | <input type="checkbox"/> | <input type="checkbox"/> | <input checked="" type="checkbox"/> |
| - Fontein                          | <input type="checkbox"/>            | <input type="checkbox"/> | <input type="checkbox"/> | <input checked="" type="checkbox"/> |



|  | Blijft achter                       | Gaat mee                 | Kan worden overgenomen   | n.v.t.                              |
|--|-------------------------------------|--------------------------|--------------------------|-------------------------------------|
| -  | <input type="checkbox"/>            | <input type="checkbox"/> | <input type="checkbox"/> | <input checked="" type="checkbox"/> |
| -  | <input type="checkbox"/>            | <input type="checkbox"/> | <input type="checkbox"/> | <input checked="" type="checkbox"/> |
| Badkamer met de volgende toebehoren:                               |                                     |                          |                          |                                     |
| - Ligbad   | <input type="checkbox"/>            | <input type="checkbox"/> | <input type="checkbox"/> | <input checked="" type="checkbox"/> |
| - Jacuzzi/whirlpool  | <input type="checkbox"/>            | <input type="checkbox"/> | <input type="checkbox"/> | <input checked="" type="checkbox"/> |
| - Douche (cabine/scherm)   | <input checked="" type="checkbox"/> | <input type="checkbox"/> | <input type="checkbox"/> | <input type="checkbox"/>            |
| - Stoomdouche (cabine)   | <input type="checkbox"/>            | <input type="checkbox"/> | <input type="checkbox"/> | <input checked="" type="checkbox"/> |
| - Wastafel   | <input type="checkbox"/>            | <input type="checkbox"/> | <input type="checkbox"/> | <input checked="" type="checkbox"/> |
| - Wastafelmeubel   | <input checked="" type="checkbox"/> | <input type="checkbox"/> | <input type="checkbox"/> | <input type="checkbox"/>            |
| - Planchet   | <input type="checkbox"/>            | <input type="checkbox"/> | <input type="checkbox"/> | <input checked="" type="checkbox"/> |
| - Toiletkast   | <input type="checkbox"/>            | <input type="checkbox"/> | <input type="checkbox"/> | <input checked="" type="checkbox"/> |
| - Toilet   | <input checked="" type="checkbox"/> | <input type="checkbox"/> | <input type="checkbox"/> | <input type="checkbox"/>            |
| - Toilethouder   | <input type="checkbox"/>            | <input type="checkbox"/> | <input type="checkbox"/> | <input checked="" type="checkbox"/> |
| - Toiletborstel(houder)  | <input type="checkbox"/>            | <input type="checkbox"/> | <input type="checkbox"/> | <input checked="" type="checkbox"/> |
| -  | <input type="checkbox"/>            | <input type="checkbox"/> | <input type="checkbox"/> | <input checked="" type="checkbox"/> |
| -  | <input type="checkbox"/>            | <input type="checkbox"/> | <input type="checkbox"/> | <input checked="" type="checkbox"/> |
| Sauna met toebehoren   | <input type="checkbox"/>            | <input type="checkbox"/> | <input type="checkbox"/> | <input checked="" type="checkbox"/> |
|  | <input type="checkbox"/>            | <input type="checkbox"/> | <input type="checkbox"/> | <input checked="" type="checkbox"/> |
|  | <input type="checkbox"/>            | <input type="checkbox"/> | <input type="checkbox"/> | <input checked="" type="checkbox"/> |
| <i>Exterieur/installaties/veiligheid/energiebesparing</i>          |                                     |                          |                          |                                     |
| Schotel/antenne  | <input type="checkbox"/>            | <input type="checkbox"/> | <input type="checkbox"/> | <input checked="" type="checkbox"/> |
| Brievenbus   | <input checked="" type="checkbox"/> | <input type="checkbox"/> | <input type="checkbox"/> | <input type="checkbox"/>            |
| Kluis  | <input type="checkbox"/>            | <input type="checkbox"/> | <input type="checkbox"/> | <input checked="" type="checkbox"/> |
| (Voordeur)bel  | <input checked="" type="checkbox"/> | <input type="checkbox"/> | <input type="checkbox"/> | <input type="checkbox"/>            |
| Alarminstallatie   | <input type="checkbox"/>            | <input type="checkbox"/> | <input type="checkbox"/> | <input checked="" type="checkbox"/> |
| (Veiligheids)sloten en overige inbraakpreventie                    | <input type="checkbox"/>            | <input type="checkbox"/> | <input type="checkbox"/> | <input checked="" type="checkbox"/> |
| Rookmelders  | <input checked="" type="checkbox"/> | <input type="checkbox"/> | <input type="checkbox"/> | <input type="checkbox"/>            |
| (Klok)thermostaat  | <input checked="" type="checkbox"/> | <input type="checkbox"/> | <input type="checkbox"/> | <input type="checkbox"/>            |
| Airconditioning  | <input type="checkbox"/>            | <input type="checkbox"/> | <input type="checkbox"/> | <input checked="" type="checkbox"/> |
| Warmwatervoorziening, te weten:                                    |                                     |                          |                          |                                     |
| - CV-installatie   | <input checked="" type="checkbox"/> | <input type="checkbox"/> | <input type="checkbox"/> | <input type="checkbox"/>            |
| - Boiler   | <input type="checkbox"/>            | <input type="checkbox"/> | <input type="checkbox"/> | <input checked="" type="checkbox"/> |
| - Geiser   | <input type="checkbox"/>            | <input type="checkbox"/> | <input type="checkbox"/> | <input checked="" type="checkbox"/> |
| -  | <input type="checkbox"/>            | <input type="checkbox"/> | <input type="checkbox"/> | <input checked="" type="checkbox"/> |
| -  | <input type="checkbox"/>            | <input type="checkbox"/> | <input type="checkbox"/> | <input checked="" type="checkbox"/> |
| -  | <input type="checkbox"/>            | <input type="checkbox"/> | <input type="checkbox"/> | <input checked="" type="checkbox"/> |
| Screens  | <input type="checkbox"/>            | <input type="checkbox"/> | <input type="checkbox"/> | <input checked="" type="checkbox"/> |
| Rolluiken  | <input type="checkbox"/>            | <input type="checkbox"/> | <input type="checkbox"/> | <input checked="" type="checkbox"/> |
| Zonwering buiten   | <input checked="" type="checkbox"/> | <input type="checkbox"/> | <input type="checkbox"/> | <input type="checkbox"/>            |
| -  | <input type="checkbox"/>            | <input type="checkbox"/> | <input type="checkbox"/> | <input checked="" type="checkbox"/> |
| -  | <input type="checkbox"/>            | <input type="checkbox"/> | <input type="checkbox"/> | <input checked="" type="checkbox"/> |
| -  | <input type="checkbox"/>            | <input type="checkbox"/> | <input type="checkbox"/> | <input checked="" type="checkbox"/> |
| Isolatievoorzieningen (voorzetramen/radiatorfolie etc.), te weten: |                                     |                          |                          |                                     |
| -  | <input type="checkbox"/>            | <input type="checkbox"/> | <input type="checkbox"/> | <input checked="" type="checkbox"/> |
| -  | <input type="checkbox"/>            | <input type="checkbox"/> | <input type="checkbox"/> | <input checked="" type="checkbox"/> |



|  | Blijft<br>achter                    | Gaat<br>mee              | Kan worden<br>overgenomen | n.v.t.                              |
|--|-------------------------------------|--------------------------|---------------------------|-------------------------------------|
| Telefoonaansluiting/internetaansluiting    | <input checked="" type="checkbox"/> | <input type="checkbox"/> | <input type="checkbox"/>  | <input type="checkbox"/>            |
| Veiligheidsschakelaar wasautomaat          | <input type="checkbox"/>            | <input type="checkbox"/> | <input type="checkbox"/>  | <input checked="" type="checkbox"/> |
| Waterslot wasautomaat                      | <input type="checkbox"/>            | <input type="checkbox"/> | <input type="checkbox"/>  | <input checked="" type="checkbox"/> |
| Zonnepanelen                               | <input checked="" type="checkbox"/> | <input type="checkbox"/> | <input type="checkbox"/>  | <input type="checkbox"/>            |
| Oplaadpunt elektrische auto                | <input type="checkbox"/>            | <input type="checkbox"/> | <input type="checkbox"/>  | <input checked="" type="checkbox"/> |
|  | <input type="checkbox"/>            | <input type="checkbox"/> | <input type="checkbox"/>  | <input checked="" type="checkbox"/> |
|  | <input type="checkbox"/>            | <input type="checkbox"/> | <input type="checkbox"/>  | <input checked="" type="checkbox"/> |
| <b>Tuin</b>                                |                                     |                          |                           |                                     |
| <i>Inrichting</i>                          |                                     |                          |                           |                                     |
| Tuinaanleg/bestrating                      | <input checked="" type="checkbox"/> | <input type="checkbox"/> | <input type="checkbox"/>  | <input type="checkbox"/>            |
| Beplanting                                 | <input checked="" type="checkbox"/> | <input type="checkbox"/> | <input type="checkbox"/>  | <input type="checkbox"/>            |
|  | <input type="checkbox"/>            | <input type="checkbox"/> | <input type="checkbox"/>  | <input checked="" type="checkbox"/> |
| <i>Verlichting/installaties</i>            |                                     |                          |                           |                                     |
| Buitenverlichting                          | <input checked="" type="checkbox"/> | <input type="checkbox"/> | <input type="checkbox"/>  | <input type="checkbox"/>            |
| Tijd- of schemerschakelaar/bewegingsmelder | <input type="checkbox"/>            | <input type="checkbox"/> | <input type="checkbox"/>  | <input checked="" type="checkbox"/> |
|  | <input type="checkbox"/>            | <input type="checkbox"/> | <input type="checkbox"/>  | <input checked="" type="checkbox"/> |
| <i>Bebouwing</i>                           |                                     |                          |                           |                                     |
| Tuinhuis/buitenberging                     | <input checked="" type="checkbox"/> | <input type="checkbox"/> | <input type="checkbox"/>  | <input type="checkbox"/>            |
| Kasten/werkbank in tuinhuis/berging        | <input checked="" type="checkbox"/> | <input type="checkbox"/> | <input type="checkbox"/>  | <input type="checkbox"/>            |
| (Broei)kas                                 | <input type="checkbox"/>            | <input type="checkbox"/> | <input type="checkbox"/>  | <input checked="" type="checkbox"/> |
|  | <input type="checkbox"/>            | <input type="checkbox"/> | <input type="checkbox"/>  | <input checked="" type="checkbox"/> |
|  | <input type="checkbox"/>            | <input type="checkbox"/> | <input type="checkbox"/>  | <input checked="" type="checkbox"/> |
| <b>Overig</b>                              |                                     |                          |                           |                                     |
| Overige tuin, te weten:                    |                                     |                          |                           |                                     |
| - (Sier)hek                                | <input type="checkbox"/>            | <input type="checkbox"/> | <input type="checkbox"/>  | <input checked="" type="checkbox"/> |
| - Vlaggenmast(houder)                      | <input type="checkbox"/>            | <input type="checkbox"/> | <input type="checkbox"/>  | <input checked="" type="checkbox"/> |
| -  | <input type="checkbox"/>            | <input type="checkbox"/> | <input type="checkbox"/>  | <input checked="" type="checkbox"/> |
| -  | <input type="checkbox"/>            | <input type="checkbox"/> | <input type="checkbox"/>  | <input checked="" type="checkbox"/> |

## Overig

| Zijn er zaken die geen eigendom zijn van verkoper omdat er sprake is van een leasecontract of huurcontract. Zo ja, neemt verkoper de zaak mee of wordt het betreffende contract overgenomen? | Ja                       | Nee                                 | Gaat mee                 | Moet worden overgenomen  |
|--|--------------------------|-------------------------------------|--------------------------|--------------------------|
| CV   | <input type="checkbox"/> | <input checked="" type="checkbox"/> | <input type="checkbox"/> | <input type="checkbox"/> |
| Boiler   | <input type="checkbox"/> | <input checked="" type="checkbox"/> | <input type="checkbox"/> | <input type="checkbox"/> |
| Zonnepanelen   | <input type="checkbox"/> | <input checked="" type="checkbox"/> | <input type="checkbox"/> | <input type="checkbox"/> |
|  | <input type="checkbox"/> | <input checked="" type="checkbox"/> | <input type="checkbox"/> | <input type="checkbox"/> |
|  | <input type="checkbox"/> | <input checked="" type="checkbox"/> | <input type="checkbox"/> | <input type="checkbox"/> |
|  | <input type="checkbox"/> | <input checked="" type="checkbox"/> | <input type="checkbox"/> | <input type="checkbox"/> |
| Bijlage(n) over te nemen contracten:   |                          |                                     |                          |                          |
| -  |                          |                                     |                          |                          |
| -  |                          |                                     |                          |                          |



# Vragenlijst voor de verkoop van een woning

## DEEL B

### 1. Bijzonderheden

- A. Zijn er nadat u het perceel in eigendom hebt gekregen nog andere, eventuele aanvullende notariële of onderhandse akten opgesteld met betrekking tot het perceel? **Nee**  
Zo ja, welke? : \_\_\_\_\_
- B. Zijn er mondelinge of schriftelijke afspraken gemaakt over aangrenzende percelen? **Nee**  
(Denk hierbij aan regelingen voor het gebruik van een poort, schuur, garage, tuin, overeenkomsten met meerdere burens, toezeggingen, erfafscheidingen.)  
Zo ja, welke zijn dat : \_\_\_\_\_
- C. Wijken de huidige terreinafscheidingen af van de kadastrale eigendomsgrenzen? **Nee**  
(Denk hierbij ook aan strookjes grond van de gemeente die u in gebruik heeft, of grond van u die gebruikt wordt door de burens.)  
Zo ja, waaruit bestaat die afwijking? : \_\_\_\_\_
- D. Is een gedeelte van uw pand, schuur, garage of schutting gebouwd op grond van de burens of andersom? **Nee**  
Zo ja, graag nader toelichten : \_\_\_\_\_
- E. Heeft u grond van derden in gebruik? **Nee**  
Zo ja, welke grond? : \_\_\_\_\_
- F. Rusten er 'bijzondere lasten en beperkingen' op de woning en/of het perceel? (Bijzondere lasten en beperkingen kunnen privaatrechtelijke beperkingen zijn zoals (lijdende) erfdienstbaarheden (bijvoorbeeld een recht van overpad), kwalitatieve verplichtingen, kettingbedingen, vruchtgebruik, voorkeursrecht (bijvoorbeeld een eerste recht van koop), opstalrecht, erfpacht, huurkoop. Het kan ook gaan om publiekrechtelijke beperkingen zoals een aanschrijving van de gemeente in het kader van een illegale verbouwing) **Nee**  
Zo ja, welke? : \_\_\_\_\_
- G. Is de Wet voorkeursrecht gemeenten van toepassing? **Nee**
- H. Is er een anti-speculatiebeding van toepassing op de woning? **Nee**  
Zo ja, hoe lang nog? : \_\_\_\_\_
- I. Is er sprake van een beschermd stads- of dorpsgezicht of loopt er een procedure tot aanwijzing daartoe? **Nee**  
Is er sprake van een gemeentelijk-, provinciaal-of rijksmonument of loopt er een procedure tot aanwijzing daartoe? **Nee**  
Is er volgens het bestemmingsplan sprake van een beeldbepalend of karakteristiek object? **Nee**
- J. Is er sprake (geweest) van ruilverkaveling? **Nee**  
Zo ja, moet u hiervoor ruilverkavelingsrente betalen? **Nee**  
Zo ja, hoeveel en voor hoe lang? Bedrag: € \_\_\_\_\_  
Duur : \_\_\_\_\_
- K. Is er sprake van onteigening? **Nee**
- L. Is de woning of de grond geheel of gedeeltelijk verhuurd of bij anderen in gebruik? **Nee**  
Zo ja: Is er een huurcontract? Ja / Nee



Welk gedeelte is verhuurd? : \_\_\_\_\_  
Welke delen vallen onder gezamenlijk gebruik? : \_\_\_\_\_  
Welke zaken zijn van de huurder en mag hij verwijderen bij ontruiming? : \_\_\_\_\_

*(Bijvoorbeeld geiser, keuken, lampen.)*

Heeft de huurder een waarborgsom gestort? Ja / Nee

Zo ja, hoeveel? € \_\_\_\_\_

Heeft u nog andere afspraken met de huurders gemaakt? Ja / Nee

Zo ja, welke? : \_\_\_\_\_

M. Is er over het pand een geschil/procedures gaande, al dan niet bij de rechter, huurcommissie of een andere instantie? *(bijvoorbeeld onteigening/kwesties met burens, zoals erfdiensbaarheden, recht van overpad, erfafscheidingen e.d.)* **Nee**

Zo ja, welke is/zijn dat? : \_\_\_\_\_

N. Is er bezwaar gemaakt tegen de waardebeschikking WOZ? **Nee**

Zo ja, toelichting : \_\_\_\_\_

O. Zijn er door de overheid of nutsbedrijven verbeteringen of herstellingen voorgeschreven of aangekondigd die nog niet naar behoren zijn uitgevoerd? **Nee**

Zo ja, welke? : \_\_\_\_\_

P. Zijn er in het verleden subsidies of premies verstrekt die bij verkoop van de woning voor een deel kunnen worden teruggevorderd? **Nee**

Zo ja, welke? : \_\_\_\_\_

Q. Is het pand onbewoonbaar verklaard of in het verleden ooit onbewoonbaar verklaard geweest? **Nee**

Zo ja, waarom? : \_\_\_\_\_

R. Is er bij verkoop sprake van een omzetbelastingheffing? **Nee**  
*(Bijvoorbeeld omdat het een voormalig bedrijfsonroerendgoed is, of een woning met praktijkgedeelte, of omdat u pas ingrijpend verbouwd hebt.)*

Zo ja, waarom? : \_\_\_\_\_

S. Hoe gebruikt u de woning nu? *(Bijvoorbeeld woning, : Woonhuis  
praktijk, winkel, opslag)*

Is dat gebruik volgens de gemeente toegestaan? **Ja**

Zo nee, heeft de gemeente dit strijdige gebruik wel eens bij u aangekaart? Ja / Nee / n.v.t.

Hoe heeft de gemeente dit strijdige gebruik bij u aangekaart? : \_\_\_\_\_

## 2. Gevels

A. Is er sprake (geweest) van vochtdoorslag of aanhoudend vochtige plekken op de gevels? **Nee**

Zo ja, waar? : \_\_\_\_\_

B. Zijn er (gerepareerde) scheuren/beschadigingen in/aan de gevels aanwezig? **Nee**

Zo ja, waar? : \_\_\_\_\_

C. Zijn de gevels tijdens de bouw geïsoleerd? **Niet bekend**

Zo nee, zijn de gevels daarna geïsoleerd? **Niet bekend**

Is er sprake van volledige isolatie? **Niet bekend**



- Zo nee, welke delen zijn er niet geïsoleerd? : \_\_\_\_\_
- D. Zijn de gevels ooit gereinigd? : \_\_\_\_\_
- Zo ja, volgens welke methode en wanneer? : \_\_\_\_\_

### 3. Dak(en)

- A. Hoe oud zijn de daken?  
Platte daken : **Dak bijkeuken onbekend**  
Overige daken : **Schuine daken met pannen**
- B. Heeft u last van daklekkages (gehad)? **Nee**  
Zo ja, waar? : \_\_\_\_\_
- C. Zijn er in het verleden gebreken geconstateerd aan de dakconstructie zoals scheve, doorbuigende, krakende, beschadigde en/of aangetaste dakdelen? **Nee**  
Zo ja, waar? : \_\_\_\_\_
- D. Heeft u het dak al eens (gedeeltelijk) laten vernieuwen c.q. laten repareren? **Nee**  
Zo ja, welk (gedeelte van het) dak en waarom? : \_\_\_\_\_
- E. Is het dak tijdens de bouw geïsoleerd? **Niet bekend**  
Zo nee, is het dak daarna geïsoleerd? **Niet bekend**  
Is er sprake van volledige isolatie? Ja / Nee / Niet bekend  
Zo nee, welke delen zijn er niet geïsoleerd? : \_\_\_\_\_
- F. Zijn de regenwaterafvoeren lek of verstopt? **Nee**  
Zo ja, toelichting : \_\_\_\_\_
- G. Zijn de dakgoten lek of verstopt? **Nee**  
Zo ja, toelichting : \_\_\_\_\_

### 4. Kozijnen, ramen, en deuren

- A. Wanneer zijn de kozijnen, ramen en deuren voor het laatst geschilderd? : **Buitenkozijnen voor en achter beneden zijn in 2024 geschilderd. Eerste verdieping in 2018.**  
Is dit gebeurd door een erkend schildersbedrijf? **Nee**  
Zo ja, door wie? : \_\_\_\_\_
- B. Functioneren alle scharnieren en sloten? **Ja**  
Zo nee, toelichting : \_\_\_\_\_
- C. Zijn voor alle afsluitbare deuren, ramen etc. sleutels aanwezig? **Ja**  
Zo nee, voor welke deuren, ramen etc. niet? : \_\_\_\_\_
- D. Is er sprake van isolerende beglazing? **Ja**  
Is er sprake van volledige isolatie? **Nee**  
Zo nee, welke delen zijn er niet geïsoleerd? : **Eerste verdieping (behalve badkamer)**
- E. Is er bij de isolerende beglazing sprake van condensvorming tussen het glas? **Nee**  
(Denk aan lekkende ruiten.)  
Zo ja, waar? : \_\_\_\_\_

### 5. Vloeren, plafonds en wanden

- A. Is er sprake (geweest) van vochtdoorslag of optrekkend vocht op vloeren, plafonds en/of wanden? **Ja**



Zo ja, waar? : **Kleine vochtplek bij wand bij trapopgang. Dit was veroorzaakt door een loze buis, dit is gerepareerd door een erkend bedrijf in januari 2022 en hierna nooit weer last van gehad.**

B. Is er sprake (geweest) van schimmelvorming op de vloeren, plafonds en/of wanden? **Nee**

Zo ja, waar? : \_\_\_\_\_

C. Zijn er (gerepareerde) of (verborgen) scheuren en/of beschadigingen in/aan vloeren, plafonds en/of wanden aanwezig? **Nee**

Zo ja, waar? : \_\_\_\_\_

D. Hebben zich in het verleden problemen voorgedaan met de afwerkingen? (*Bijvoorbeeld loszittend tegelwerk, loslatend behang of spuitwerk, holklinkend of loszittend stucwerk, etc.*) **Nee**

Zo ja, waar? : \_\_\_\_\_

E. Is er sprake (geweest) van gebreken aan de vloerconstructie, zoals scheve, doorbuigende, krakende, beschadigde en/of aangetaste vloerdelen? **Nee**

Zo ja, waar? : \_\_\_\_\_

F. Is er sprake van vloerisolatie? **Ja**

Is er sprake van volledige isolatie? **Ja**

Zo nee, welke delen zijn er niet geïsoleerd? : \_\_\_\_\_

## 6. Kelder, kruipruimte en fundering

A. Is er sprake (geweest) van gebreken aan de fundering? **Nee**

Zo ja, waar? : \_\_\_\_\_

B. Is de kruipruimte toegankelijk? **Ja**

Is de kruipruimte droog? **Ja**

Zo nee of meestal, toelichting: : \_\_\_\_\_

C. Is er sprake van vochtdoorslag door de kelderwand? **Nee**

Zo ja of soms, toelichting: : \_\_\_\_\_

D. Is de grondwaterstand in de afgelopen jaren waarneembaar gewijzigd of is er sprake van wateroverlast geweest? **Nee**

Zo ja, heeft dit tot problemen geleid in de vorm van water in de kruipruimte c.q. kelder? **n.v.t.**

Zo nee, tot wat voor andere problemen heeft dit geleid? : \_\_\_\_\_

## 7. Installaties

A. Wat voor warmte-installatie is er aanwezig? : **cv-installatie**  
(*Bijvoorbeeld cv-installatie, WTW-systeem, WKO-systeem.*)

Wat is het merk van de installatie en hoe oud is deze? Merk : **Intergas**

Leeftijd : **2009**

Wanneer is deze voor het laatst onderhouden? : **05-2024**

Is het onderhoud uitgevoerd door een erkend bedrijf? **Ja**

Zo ja, door wie? : **Damstra (jaarlijks onderhoud)**

B. Zijn er de afgelopen tijd zaken opgevallen ten aanzien van de installatie? **Nee**





(bijvoorbeeld de cv-installatie moet meer dan 1 keer per jaar bijgevuld worden)

- Zo ja, wat is u opgevallen? : \_\_\_\_\_
- C. Zijn er radiatoren die niet warm worden? **Nee**  
Zo ja, welke? : \_\_\_\_\_
- D. Zijn er radiatoren of (water)leidingen die lekken? **Nee**  
Zo ja, waar en welke? : \_\_\_\_\_
- E. Zijn er radiatoren of (water)leidingen die ooit zijn bevroren? **Nee**  
Zo ja, waar? : \_\_\_\_\_
- F. Heeft u vloerverwarming in de woning? **Ja**  
Zo ja, waar? : \_\_\_\_\_
- G. Zijn er vertrekken die niet (goed) warm worden? **Nee**  
Zo ja, welke? : \_\_\_\_\_
- H. Heeft de woning zonnepanelen die uw eigendom zijn? **Ja**  
Heeft de woning zonnepanelen die worden gehuurd? Ja / Nee  
Kan het huurcontract worden overgenomen door koper? Ja / Nee  
Zo ja, blijven de zonnepanelen achter? **Ja**  
In welk jaar zijn de zonnepanelen geplaatst en door : **2022**  
wie? Jaar  
Installateur : **Sunpowered Noord**  
Is de btw over het aankoopbedrag teruggevraagd van de belastingdienst? **Ja**  
Hoeveel stroom heeft u het afgelopen jaar opgewekt? Jaar : **2023**  
Aantal kWh : **2320**  
Hoe lang zit er nog fabrieksgarantie op de zonnepanelen? : **8 jaar**  
Zijn de zonnepanelen aangeschaft met subsidie? **Ja**  
Zo ja, moet de subsidie worden terugbetaald? **Nee**  
Zo ja, welk bedrag moet worden terugbetaald? € \_\_\_\_\_
- I. In welk jaar zijn voor het laatst de aanwezige schoorsteenkanalen/rookgasafvoeren geveegd/gereinigd? : **NVT**
- J. Wanneer heeft u de aanwezige schoorsteenkanalen : \_\_\_\_\_ voor het laatst gebruikt?  
Is de trek van aanwezige schoorsteenkanalen goed? Ja / Nee / Niet bekend
- K. Is de elektrische installatie vernieuwd? **Ja**  
Zo ja, wanneer? : **2020, stoppenkast vernieuwd**
- L. Zijn er gebreken aan de (technische) installaties? **Nee**  
Zo ja, welke? : \_\_\_\_\_
- 8. Sanitair en riolering**
- A. Zijn er beschadigingen aan wastafels, douche, bad, toiletten, gootstenen en kranen? **Nee**  
Zo ja, welke? : \_\_\_\_\_



- B. Lopen de afvoeren van wastafels, douche, bad, toiletten, gootstenen en kranen goed door? **Ja**  
 Zo nee, welke niet? : \_\_\_\_\_
- C. Is de woning aangesloten op het gemeentelijke riool? **Ja**
- D. Zijn er gebreken (geweest) aan de riolering, zoals breuken, stankoverlast, lekkages, etc.? **Nee**  
 Zo ja, welke? : \_\_\_\_\_
- E. Is er een andere voorziening, zoals een septictank, beerput of dergelijk aanwezig?  
 Zo ja, wat is er aanwezig en hoe dient dit te worden : \_\_\_\_\_  
 onderhouden?
- 9. Diversen**
- A. Wat is het bouwjaar van de woning? : +/- 1965
- B. Zijn er asbesthoudende materialen in de woning aanwezig? **Ja**  
 Zo ja, welke en waar? : **Afvoer op zolder**
- C. Blijft er in de woning zeil achter, al dan niet vastgelijmd, dat is aangeschaft tussen 1955 en 1982? **Nee**
- D. Is er sprake van loden leidingen in de woning? **Nee**  
 Zo ja, waar? : \_\_\_\_\_
- E. Is de grond verontreinigd? **Nee**  
 Zo ja, is er een onderzoeksrapport? **n.v.t.**  
 Zo ja, heeft de gemeente/provincie een onderzoeks- of saneringsbevel opgelegd? **n.v.t.**
- F. Is er een olietank aanwezig? **Nee**  
 Zo ja, is deze gesaneerd/verwijderd? **n.v.t.**  
 Zo ja, waar is de olietank op het perceel gesitueerd?: \_\_\_\_\_  
 Is er een Kiwa-certificaat aanwezig? **n.v.t.**
- G. Is er sprake van overlast door ongedierte in of (rond)om de woning? **Nee**  
 (*Denk aan muizen, ratten, kakkerlakken, etc.*)  
 Zo ja, waar? : \_\_\_\_\_
- H. Is de woning aangetast door houtworm, boktor, ander ongedierte of zwam? **Nee**  
 Zo ja, waar? : \_\_\_\_\_  
 Zo ja, is deze aantasting al eens behandeld? **n.v.t.**  
 Zo ja, wanneer? : \_\_\_\_\_  
 Zo ja, door welk bedrijf? : \_\_\_\_\_
- I. Is er sprake van chlorideschade (betonrot)? (*Betonrot komt vooral voor in kruipruimtes van woningen gebouwd tussen 1965 en 1981 die voorzien zijn van betonnen vloerelementen van het merk Kwaaitaal of Manta. Ook andere beton- elementen - bijvoorbeeld balkons - kunnen aangetast zijn*) **Nee**  
 Zo ja, waar? : \_\_\_\_\_
- J. Hebben er verbouwingen en/of bijbouwingen plaatsgevonden in en/of om de woning? **Ja**  
 Zo ja, welke ver-/bijbouwingen? : **Aanbouw bijkeuken**  
 Zo ja, in welk jaartal? : **1978**  
 Zo ja, door welk bedrijf zijn deze uitgevoerd? : \_\_\_\_\_
- K. Zijn er verbouwingen of uitbreidingen uitgevoerd zonder omgevingsvergunning (voorheen) **Nee**

bouwvergunning)?

Zo ja, welke? : \_\_\_\_\_

L. Bent u in het bezit van een energieprestatiecertificaat/energielabel? **Ja**

Zo ja, welke label? : **In aanvraag**

## 10. Vaste lasten

A. Hoeveel betaalde u voor de laatste aanslag onroerendezaakbelasting? **€ 536**

Belastingjaar : **2023**

B. Wat is de WOZ-waarde? **€ 340000**

Peiljaar? : **01-01-2023**

C. Hoeveel betaalde u voor de laatste aanslag waterschapslasten? **€ 500**

Belastingjaar? : **2023**

D. Hoeveel betaalde u voor de laatste aanslag rioolrecht? **€ 300**

Belastingjaar : **2023**

E. Welke voorschotbedragen betaalt u maandelijks aan de nutsbedrijven? Gas: **€ 80**

Elektra: **€ 30**

Blokverwarming: € \_\_\_\_\_

Anders : \_\_\_\_\_

Te weten € \_\_\_\_\_

F. Zijn er lease- en/of huurkoopcontracten? (Bijvoorbeeld keuken, kozijnen, cv-ketel, etc.) **Nee**

Zo ja, welke? : \_\_\_\_\_

Zijn deze contracten overdraagbaar op de koper? **Ja / Nee**

*Let op! Veel lease- en huurkoopcontracten zijn niet langer overdraagbaar op een koper. Neem hiervoor contact op met de betreffende leverancier.*

Hoe lang lopen de contracten nog en wat is de eventuele afkoopsom? Afkoopsom € \_\_\_\_\_

Duur : \_\_\_\_\_

G. Als er sprake is van erfpacht of opstalrecht hoe hoog is dan de canon per jaar? € \_\_\_\_\_

Heeft u alle canons betaald? **n.v.t.**

Is de canon afgekocht? **n.v.t.**

Zo ja, tot wanneer? : \_\_\_\_\_

H. Heeft u alle gemeentelijke belastingen die u verschuldigd bent al betaald? **Ja / Nee**

Zijn er variabele bedragen voor gemeenschappelijke poorten, inritten of terreinen? **Nee**

Zo ja, hoe hoog en waarvoor? : \_\_\_\_\_

I. Heeft u, om in de straat te parkeren, een parkeervergunning nodig? **Ja**

Hoeveel parkeervergunningen kunnen er maximaal : \_\_\_\_\_  
worden aangevraagd?

Wat zijn de kosten voor deze parkeervergunning(en) per jaar? **€ 95**

## 11. Garanties

Zijn er lopende onderhoudscontracten en/of garantieregelingen overdraagbaar aan de koper? **Ja**

*(Zoals dakbedekking, cv-installatie, dubbele beglazing, etc.)*

Zo ja, welke? : **Onderhoud cv-installatie (indien gewenst), ongeveer €130**



per jaar

**12. Nadere informatie**

Overige zaken (*Overige zaken die de koper naar uw mening moet weten*) : \_\_\_\_\_



SCHOUTEN + VAN DER GIEZEN makelaars  
Westerhaven 9  
9718 AV, GRONINGEN  
Tel: 050 318 03 09  
E-mail: [info@svdg.nl](mailto:info@svdg.nl)  
[www.svdg.nl](http://www.svdg.nl)

*Alle gegevens in deze brochure zijn uitsluitend bestemd voor belanghebbende. Hoewel wij deze brochure met de grootst mogelijke zorgvuldigheid hebben samengesteld zijn fouten en vergissingen mogelijk en is eigen onderzoek raadzaam. Aan deze gegevens kunnen geen rechten/garanties worden ontleent met betrekking tot het object.*



SCHOUTEN + VAN DER GIEZEN makelaars  
Westerhaven 9  
9718 AV, GRONINGEN  
Tel: 050 318 03 09  
E-mail: [info@svdg.nl](mailto:info@svdg.nl)  
[www.svdg.nl](http://www.svdg.nl)