



## De Savornin Lohmanlaan 94, 9722 HL Groningen

Vraagprijs € 595.000,- k.k.



## Omschrijving

### De Savornin Lohmanlaan 94, 9722 HL Groningen

GERENOVEERDE EN GEÏSOLEERDE GEZINSWONING + DIEPE ACHTERTUIN MET OVERDEKT TERRAS + 5 SLAAPKAMERS + MODERN SANITAIR + LICHT EN COMFORTABEL + POPULAIRE WIJK HELPMAN + SFEERVOLLE EN VOORZIENINGRIJKE OMGEVING + STENEN GARAGE

Een echte gezinswoning, deze leuke twee-onder-een-kapwoning met verrassend grote achtertuin in de populaire buurt Coendersborg! Met vijf slaapkamers vind je hier volop ruimte om je woonwensen te vervullen en de verzorgde afwerking en gerenoveerde sanitaire ruimtes maken de woning klaar voor de volgende bewoners!

De woning is gebouwd in de jaren zestig en altijd goed onderhouden. Een paar jaar geleden werd tijdens een grote renovatie de woning verder geïsoleerd en gemoderniseerd. Onder andere de zolderverdieping en de sanitaire ruimtes ondergingen daarbij de meest zichtbare veranderingen. Ook werden er zonnepanelen en een nieuwe cv-ketel geplaatst.

De woonkamer heeft grote ramen en een loopdeur naar de diepe, groene achtertuin. De voortuin is eveneens groen en zorgt voor voldoende afstand tot de straat. Blikvanger in de woonkamer is de onverwoestbare, hardhouten Kambala vloer: pure kwaliteit! De keuken is effectief en praktisch en biedt veel berg- en werkruimte. Ook vanuit de keuken kan je de tuin instappen. Op de eerste verdieping zijn drie ruime slaapkamers. Inbouwkasten zorgen voor extra bergruimte. De badkamer is afgewerkt in warme tinten en voorzien van een douchebad, wastafelmeubel en tweede toilet. Op de zolderverdieping zijn nog twee kamers gerealiseerd, waaronder een ruime kamer die zeer geschikt is als hobby- of werkruimte. Dakramen zorgen voor veel daglicht.

In de tuin zijn twee gezellige terrassen: het overdekte terras direct achter de woning en het vlonderterras bij de vijver achter in de tuin. Een mooie druif accentueert het terras en salamanders vinden een beschermd plekje in en rondom de vijver. De tuin is afsluitbaar: veilig met kleine kinderen of bijvoorbeeld een hond. Ook handig is de stenen garage met elektrische kanteldeur en bijkeuken.

Tot slot de omgeving: die is groen, sfeervol en kindvriendelijk. De Savornin Lohmanlaan ligt tussen twee belangrijke verbindingswegen in, namelijk de Verlengde Hereweg en de Helperzoom. Daardoor kan je letterlijk alle kanten op! Daarnaast zijn er tal van voorzieningen onder handbereik - waaronder een supermarkt om de hoek, de winkels van het Helperplein, scholen en kinderdagverblijven - en is sporten in de buurt eenvoudig dankzij de vele verenigingen en het Helperbad. Door de ligging wandel je bovendien zó naar het mooie gebied rondom De Vork dat bij Haren hoort. Het maakt de wijk Helpman tot één van de leukste en populairste wijken van Groningen!



## Kenmerken

Vraagprijs	: € 595.000,00
Soort	: Woonhuis
Type woning	: 2-onder-1-kapwoning
Aantal kamers	: 6 kamers waarvan 5 slaapkamer(s)
Inhoud woning	: 561 m <sup>3</sup>
Perceel oppervlakte	: 333 m <sup>2</sup>
Gebruiksoppervlakte woonfunctie	: 132 m <sup>2</sup>
Soort woning	: Eengezinswoning
Bouwjaar	: 1964
Ligging	: In woonwijk
Tuin	: Achtertuin, voortuin, zijtuin
Hoofdtuin	: Achtertuin 198 m <sup>2</sup>
Garage	: Aangebouwd steen 14 m <sup>2</sup> (535 bij 263 cm)
Energielabel	: B
Verwarming	: C.V.-Ketel
Isolatie	: Dakisolatie, Muurisolatie, Vloerisolatie, Dubbel glas, HR-glas
Voorzieningen	: Mechanische ventilatie, TV kabel, Zonnepanelen
C.V.-ketel	: Intergas HR (Gas gestookt combiketel uit 2021, eigendom)

## Locatie

De Savornin Lohmanlaan 94  
9722 HL GRONINGEN











































# Plattegrond



Deze plattegrond is opgesteld door Aediff©.  
Aan de plattegrond kunnen geen rechten worden ontleend.



Eerste verdieping

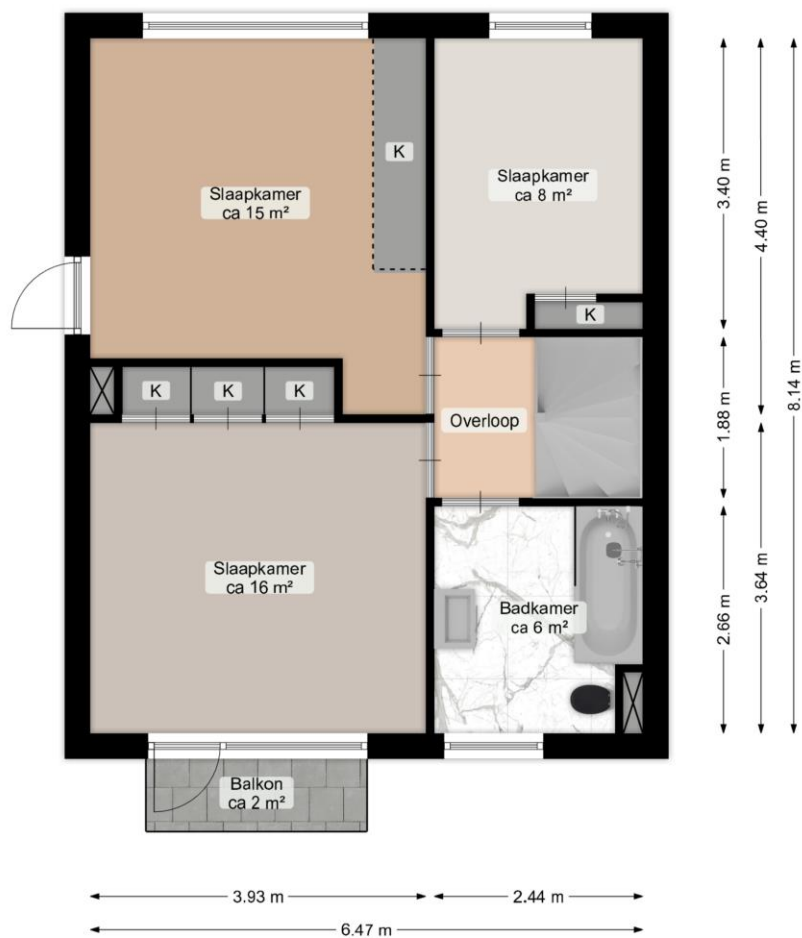

Deze plattegrond is opgesteld door Aedifi©.  
Aan de plattegrond kunnen geen rechten worden ontleend.

Tweede verdieping

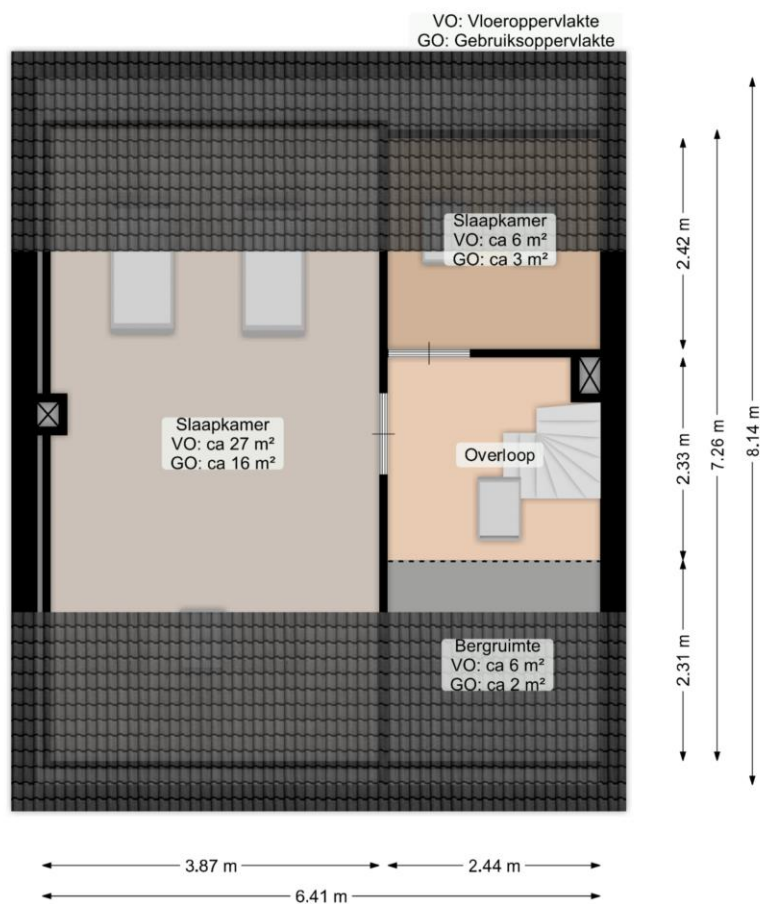

Deze plattegrond is opgesteld door Aediff©.  
Aan de plattegrond kunnen geen rechten worden ontleend.



Kelder

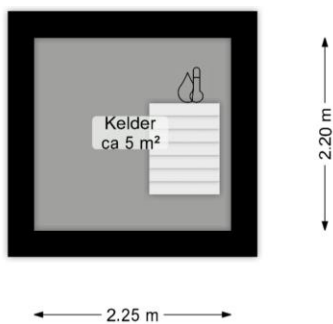

Deze plattegrond is opgesteld door Aedifi®.  
Aan de plattegrond kunnen geen rechten worden ontleend.

## Lijst van zaken

	Blijft achter	Gaat mee	Kan worden overgenomen	n.v.t.
<b>Woning</b>				
<b>Interieur</b>				
Verlichting, te weten:				
- Inbouwspots/dimmers	<input checked="" type="checkbox"/>	<input type="checkbox"/>	<input type="checkbox"/>	<input type="checkbox"/>
- Opbouwspots/armaturen/lampen/dimmers	<input type="checkbox"/>	<input type="checkbox"/>	<input type="checkbox"/>	<input checked="" type="checkbox"/>
- Losse (hang)lampen	<input type="checkbox"/>	<input checked="" type="checkbox"/>	<input type="checkbox"/>	<input type="checkbox"/>
-	<input type="checkbox"/>	<input type="checkbox"/>	<input type="checkbox"/>	<input checked="" type="checkbox"/>
-	<input type="checkbox"/>	<input type="checkbox"/>	<input type="checkbox"/>	<input checked="" type="checkbox"/>
(Losse)kasten, legplanken, te weten:				
- Boekenkast woonkamer blijft achter. Uitklapbank op zolder blijft achter, evenals de beide hoogslapers in de slaapkamers. Matrassen van de hoogslapers gaan wel mee. Die van de uitklapbank blijven achter. Kasten in garage blijven achter evenals de werkbank met houten plaat aan de muur om gereedschap op te hangen.	<input checked="" type="checkbox"/>	<input type="checkbox"/>	<input type="checkbox"/>	<input type="checkbox"/>
-	<input type="checkbox"/>	<input type="checkbox"/>	<input type="checkbox"/>	<input checked="" type="checkbox"/>
Raamdecoratie/zonwering binnen, te weten:				
- Gordijnrails	<input checked="" type="checkbox"/>	<input type="checkbox"/>	<input type="checkbox"/>	<input type="checkbox"/>
- Gordijnen	<input checked="" type="checkbox"/>	<input type="checkbox"/>	<input type="checkbox"/>	<input type="checkbox"/>
- Overgordijnen	<input type="checkbox"/>	<input type="checkbox"/>	<input type="checkbox"/>	<input checked="" type="checkbox"/>
- Vitrages	<input type="checkbox"/>	<input type="checkbox"/>	<input type="checkbox"/>	<input checked="" type="checkbox"/>
- Rolgordijnen	<input checked="" type="checkbox"/>	<input type="checkbox"/>	<input type="checkbox"/>	<input type="checkbox"/>
- Lamellen	<input type="checkbox"/>	<input type="checkbox"/>	<input type="checkbox"/>	<input checked="" type="checkbox"/>
- Jaloezieën	<input checked="" type="checkbox"/>	<input type="checkbox"/>	<input type="checkbox"/>	<input type="checkbox"/>
- (Losse) horren/rolhorren	<input checked="" type="checkbox"/>	<input type="checkbox"/>	<input type="checkbox"/>	<input type="checkbox"/>
-	<input type="checkbox"/>	<input type="checkbox"/>	<input type="checkbox"/>	<input checked="" type="checkbox"/>
-	<input type="checkbox"/>	<input type="checkbox"/>	<input type="checkbox"/>	<input checked="" type="checkbox"/>
Vloerdecoratie, te weten:				
- Vloerbedekking	<input checked="" type="checkbox"/>	<input type="checkbox"/>	<input type="checkbox"/>	<input type="checkbox"/>
- Parketvloer	<input type="checkbox"/>	<input type="checkbox"/>	<input type="checkbox"/>	<input checked="" type="checkbox"/>
- Houten vloer(delen)	<input checked="" type="checkbox"/>	<input type="checkbox"/>	<input type="checkbox"/>	<input type="checkbox"/>
- Laminaat	<input checked="" type="checkbox"/>	<input type="checkbox"/>	<input type="checkbox"/>	<input type="checkbox"/>
- Plavuizen	<input checked="" type="checkbox"/>	<input type="checkbox"/>	<input type="checkbox"/>	<input type="checkbox"/>
-	<input type="checkbox"/>	<input type="checkbox"/>	<input type="checkbox"/>	<input checked="" type="checkbox"/>
-	<input type="checkbox"/>	<input type="checkbox"/>	<input type="checkbox"/>	<input checked="" type="checkbox"/>
(Voorzet) openhaard met toebehoren	<input type="checkbox"/>	<input type="checkbox"/>	<input type="checkbox"/>	<input checked="" type="checkbox"/>
Allesbrander	<input type="checkbox"/>	<input type="checkbox"/>	<input type="checkbox"/>	<input checked="" type="checkbox"/>
Houtkachel	<input type="checkbox"/>	<input type="checkbox"/>	<input type="checkbox"/>	<input checked="" type="checkbox"/>
(Gas)kachels	<input type="checkbox"/>	<input type="checkbox"/>	<input type="checkbox"/>	<input checked="" type="checkbox"/>



	Blijft achter	Gaat mee	Kan worden overgenomen	n.v.t.
Designradiator(en)	<input type="checkbox"/>	<input type="checkbox"/>	<input type="checkbox"/>	<input checked="" type="checkbox"/>
Radiatorafwerking	<input type="checkbox"/>	<input type="checkbox"/>	<input type="checkbox"/>	<input checked="" type="checkbox"/>
Overig, te weten:				
- Spiegelwanden	<input checked="" type="checkbox"/>	<input type="checkbox"/>	<input type="checkbox"/>	<input type="checkbox"/>
- Schilderij ophangstelsysteem	<input type="checkbox"/>	<input type="checkbox"/>	<input type="checkbox"/>	<input checked="" type="checkbox"/>
-	<input type="checkbox"/>	<input type="checkbox"/>	<input type="checkbox"/>	<input checked="" type="checkbox"/>
-	<input type="checkbox"/>	<input type="checkbox"/>	<input type="checkbox"/>	<input checked="" type="checkbox"/>
-	<input type="checkbox"/>	<input type="checkbox"/>	<input type="checkbox"/>	<input checked="" type="checkbox"/>
-	<input type="checkbox"/>	<input type="checkbox"/>	<input type="checkbox"/>	<input checked="" type="checkbox"/>

#### Keuken

Keukenblok (met bovenkasten)	<input checked="" type="checkbox"/>	<input type="checkbox"/>	<input type="checkbox"/>	<input type="checkbox"/>
Keuken (inbouw)apparatuur, te weten:				
- Kookplaat	<input checked="" type="checkbox"/>	<input type="checkbox"/>	<input type="checkbox"/>	<input type="checkbox"/>
- (Gas)fornuis	<input type="checkbox"/>	<input type="checkbox"/>	<input type="checkbox"/>	<input checked="" type="checkbox"/>
- Afzuigkap	<input checked="" type="checkbox"/>	<input type="checkbox"/>	<input type="checkbox"/>	<input type="checkbox"/>
- Magnetron	<input type="checkbox"/>	<input type="checkbox"/>	<input type="checkbox"/>	<input checked="" type="checkbox"/>
- Oven	<input type="checkbox"/>	<input type="checkbox"/>	<input type="checkbox"/>	<input checked="" type="checkbox"/>
- Combi-oven/combimagnetron	<input checked="" type="checkbox"/>	<input type="checkbox"/>	<input type="checkbox"/>	<input type="checkbox"/>
- Koelkast	<input checked="" type="checkbox"/>	<input type="checkbox"/>	<input type="checkbox"/>	<input type="checkbox"/>
- Vriezer	<input type="checkbox"/>	<input type="checkbox"/>	<input type="checkbox"/>	<input checked="" type="checkbox"/>
- Koel-vriescombinatie	<input type="checkbox"/>	<input type="checkbox"/>	<input type="checkbox"/>	<input checked="" type="checkbox"/>
- Vaatwasser	<input checked="" type="checkbox"/>	<input type="checkbox"/>	<input type="checkbox"/>	<input type="checkbox"/>
- Quooker	<input type="checkbox"/>	<input type="checkbox"/>	<input type="checkbox"/>	<input checked="" type="checkbox"/>
- Koffiezetapparaat	<input type="checkbox"/>	<input checked="" type="checkbox"/>	<input type="checkbox"/>	<input type="checkbox"/>
-	<input type="checkbox"/>	<input type="checkbox"/>	<input type="checkbox"/>	<input checked="" type="checkbox"/>
-	<input type="checkbox"/>	<input type="checkbox"/>	<input type="checkbox"/>	<input checked="" type="checkbox"/>
Keukenaccessoires, te weten:				
-	<input type="checkbox"/>	<input type="checkbox"/>	<input type="checkbox"/>	<input checked="" type="checkbox"/>
-	<input type="checkbox"/>	<input type="checkbox"/>	<input type="checkbox"/>	<input checked="" type="checkbox"/>
-	<input type="checkbox"/>	<input type="checkbox"/>	<input type="checkbox"/>	<input checked="" type="checkbox"/>
-	<input type="checkbox"/>	<input type="checkbox"/>	<input type="checkbox"/>	<input checked="" type="checkbox"/>
-	<input type="checkbox"/>	<input type="checkbox"/>	<input type="checkbox"/>	<input checked="" type="checkbox"/>
-	<input type="checkbox"/>	<input type="checkbox"/>	<input type="checkbox"/>	<input checked="" type="checkbox"/>
-	<input type="checkbox"/>	<input type="checkbox"/>	<input type="checkbox"/>	<input checked="" type="checkbox"/>
-	<input type="checkbox"/>	<input type="checkbox"/>	<input type="checkbox"/>	<input checked="" type="checkbox"/>

#### Sanitair/sauna

Toilet met de volgende toebehoren:				
- Toilet	<input checked="" type="checkbox"/>	<input type="checkbox"/>	<input type="checkbox"/>	<input type="checkbox"/>
- Toilethouder	<input checked="" type="checkbox"/>	<input type="checkbox"/>	<input type="checkbox"/>	<input type="checkbox"/>
- Toiletborstel(houder)	<input checked="" type="checkbox"/>	<input type="checkbox"/>	<input type="checkbox"/>	<input type="checkbox"/>
- Fontein	<input checked="" type="checkbox"/>	<input type="checkbox"/>	<input type="checkbox"/>	<input type="checkbox"/>



	Blijft achter	Gaat mee	Kan worden overgenomen	n.v.t.
-	<input type="checkbox"/>	<input type="checkbox"/>	<input type="checkbox"/>	<input checked="" type="checkbox"/>
-	<input type="checkbox"/>	<input type="checkbox"/>	<input type="checkbox"/>	<input checked="" type="checkbox"/>
Badkamer met de volgende toebehoren:				
- Ligbad	<input checked="" type="checkbox"/>	<input type="checkbox"/>	<input type="checkbox"/>	<input type="checkbox"/>
- Jacuzzi/whirlpool	<input type="checkbox"/>	<input type="checkbox"/>	<input type="checkbox"/>	<input checked="" type="checkbox"/>
- Douche (cabine/scherm)	<input checked="" type="checkbox"/>	<input type="checkbox"/>	<input type="checkbox"/>	<input type="checkbox"/>
- Stoomdouche (cabine)	<input type="checkbox"/>	<input type="checkbox"/>	<input type="checkbox"/>	<input checked="" type="checkbox"/>
- Wastafel	<input checked="" type="checkbox"/>	<input type="checkbox"/>	<input type="checkbox"/>	<input type="checkbox"/>
- Wastafelmeubel	<input checked="" type="checkbox"/>	<input type="checkbox"/>	<input type="checkbox"/>	<input type="checkbox"/>
- Planchet	<input type="checkbox"/>	<input type="checkbox"/>	<input type="checkbox"/>	<input checked="" type="checkbox"/>
- Toiletkast	<input type="checkbox"/>	<input type="checkbox"/>	<input type="checkbox"/>	<input checked="" type="checkbox"/>
- Toilet	<input checked="" type="checkbox"/>	<input type="checkbox"/>	<input type="checkbox"/>	<input type="checkbox"/>
- Toilethouder	<input checked="" type="checkbox"/>	<input type="checkbox"/>	<input type="checkbox"/>	<input type="checkbox"/>
- Toiletborstel(houder)	<input checked="" type="checkbox"/>	<input type="checkbox"/>	<input type="checkbox"/>	<input type="checkbox"/>
-	<input type="checkbox"/>	<input type="checkbox"/>	<input type="checkbox"/>	<input checked="" type="checkbox"/>
-	<input type="checkbox"/>	<input type="checkbox"/>	<input type="checkbox"/>	<input checked="" type="checkbox"/>
Sauna met toebehoren	<input type="checkbox"/>	<input type="checkbox"/>	<input type="checkbox"/>	<input checked="" type="checkbox"/>
	<input type="checkbox"/>	<input type="checkbox"/>	<input type="checkbox"/>	<input checked="" type="checkbox"/>
	<input type="checkbox"/>	<input type="checkbox"/>	<input type="checkbox"/>	<input checked="" type="checkbox"/>
<i>Exterieur/installaties/veiligheid/energiebesparing</i>				
Schotel/antenne	<input type="checkbox"/>	<input type="checkbox"/>	<input type="checkbox"/>	<input checked="" type="checkbox"/>
Brievenbus	<input type="checkbox"/>	<input type="checkbox"/>	<input type="checkbox"/>	<input checked="" type="checkbox"/>
Kluis	<input type="checkbox"/>	<input type="checkbox"/>	<input type="checkbox"/>	<input checked="" type="checkbox"/>
(Voordeur)bel	<input checked="" type="checkbox"/>	<input type="checkbox"/>	<input type="checkbox"/>	<input type="checkbox"/>
Alarminstallatie	<input type="checkbox"/>	<input type="checkbox"/>	<input type="checkbox"/>	<input checked="" type="checkbox"/>
(Veiligheids)sloten en overige inbraakpreventie	<input checked="" type="checkbox"/>	<input type="checkbox"/>	<input type="checkbox"/>	<input type="checkbox"/>
Rookmelders	<input type="checkbox"/>	<input checked="" type="checkbox"/>	<input type="checkbox"/>	<input type="checkbox"/>
(Klok)thermostaat	<input checked="" type="checkbox"/>	<input type="checkbox"/>	<input type="checkbox"/>	<input type="checkbox"/>
Airconditioning	<input type="checkbox"/>	<input type="checkbox"/>	<input type="checkbox"/>	<input checked="" type="checkbox"/>
Warmwatervoorziening, te weten:				
- CV-installatie	<input checked="" type="checkbox"/>	<input type="checkbox"/>	<input type="checkbox"/>	<input type="checkbox"/>
- Boiler	<input type="checkbox"/>	<input type="checkbox"/>	<input type="checkbox"/>	<input checked="" type="checkbox"/>
- Geiser	<input type="checkbox"/>	<input type="checkbox"/>	<input type="checkbox"/>	<input checked="" type="checkbox"/>
-	<input type="checkbox"/>	<input type="checkbox"/>	<input type="checkbox"/>	<input checked="" type="checkbox"/>
-	<input type="checkbox"/>	<input type="checkbox"/>	<input type="checkbox"/>	<input checked="" type="checkbox"/>
-	<input type="checkbox"/>	<input type="checkbox"/>	<input type="checkbox"/>	<input checked="" type="checkbox"/>
Screens	<input type="checkbox"/>	<input type="checkbox"/>	<input type="checkbox"/>	<input checked="" type="checkbox"/>
Rolluiken	<input type="checkbox"/>	<input type="checkbox"/>	<input type="checkbox"/>	<input checked="" type="checkbox"/>
Zonwering buiten	<input type="checkbox"/>	<input type="checkbox"/>	<input type="checkbox"/>	<input checked="" type="checkbox"/>
-	<input type="checkbox"/>	<input type="checkbox"/>	<input type="checkbox"/>	<input checked="" type="checkbox"/>
-	<input type="checkbox"/>	<input type="checkbox"/>	<input type="checkbox"/>	<input checked="" type="checkbox"/>
-	<input type="checkbox"/>	<input type="checkbox"/>	<input type="checkbox"/>	<input checked="" type="checkbox"/>
Isolatievoorzieningen (voorzetramen/radiatorfolie etc.), te weten:				
-	<input type="checkbox"/>	<input type="checkbox"/>	<input type="checkbox"/>	<input checked="" type="checkbox"/>
-	<input type="checkbox"/>	<input type="checkbox"/>	<input type="checkbox"/>	<input checked="" type="checkbox"/>





	Blijft achter	Gaat mee	Kan worden overgenomen	n.v.t.
Telefoonaansluiting/internetaansluiting	<input type="checkbox"/>	<input checked="" type="checkbox"/>	<input type="checkbox"/>	<input type="checkbox"/>
Veiligheidsschakelaar wasautomaat	<input type="checkbox"/>	<input type="checkbox"/>	<input type="checkbox"/>	<input checked="" type="checkbox"/>
Waterslot wasautomaat	<input type="checkbox"/>	<input checked="" type="checkbox"/>	<input type="checkbox"/>	<input type="checkbox"/>
Zonnepanelen	<input checked="" type="checkbox"/>	<input type="checkbox"/>	<input type="checkbox"/>	<input type="checkbox"/>
Oplaadpunt elektrische auto	<input type="checkbox"/>	<input type="checkbox"/>	<input type="checkbox"/>	<input checked="" type="checkbox"/>
	<input type="checkbox"/>	<input type="checkbox"/>	<input type="checkbox"/>	<input checked="" type="checkbox"/>
	<input type="checkbox"/>	<input type="checkbox"/>	<input type="checkbox"/>	<input checked="" type="checkbox"/>

## Tuin

### Inrichting

Tuinaanleg/bestrating	<input checked="" type="checkbox"/>	<input type="checkbox"/>	<input type="checkbox"/>	<input type="checkbox"/>
Bepanting	<input checked="" type="checkbox"/>	<input type="checkbox"/>	<input type="checkbox"/>	<input type="checkbox"/>
vlonder (terras) achterin tuin blijft achter, evenals de schommel	<input checked="" type="checkbox"/>	<input type="checkbox"/>	<input type="checkbox"/>	<input type="checkbox"/>

### Verlichting/installaties

Buitenverlichting	<input checked="" type="checkbox"/>	<input type="checkbox"/>	<input type="checkbox"/>	<input type="checkbox"/>
Tijd- of schemerschakelaar/bewegingsmelder	<input type="checkbox"/>	<input type="checkbox"/>	<input type="checkbox"/>	<input checked="" type="checkbox"/>
	<input type="checkbox"/>	<input type="checkbox"/>	<input type="checkbox"/>	<input checked="" type="checkbox"/>

### Bebouwing

Tuinhuis/buitenberging	<input type="checkbox"/>	<input type="checkbox"/>	<input type="checkbox"/>	<input checked="" type="checkbox"/>
Kasten/werkbank in tuinhuis/berging	<input type="checkbox"/>	<input type="checkbox"/>	<input type="checkbox"/>	<input checked="" type="checkbox"/>
(Broei)kas	<input type="checkbox"/>	<input type="checkbox"/>	<input type="checkbox"/>	<input checked="" type="checkbox"/>
	<input type="checkbox"/>	<input type="checkbox"/>	<input type="checkbox"/>	<input checked="" type="checkbox"/>
	<input type="checkbox"/>	<input type="checkbox"/>	<input type="checkbox"/>	<input checked="" type="checkbox"/>

### Overig

Overige tuin, te weten:

- (Sier)hek	<input checked="" type="checkbox"/>	<input type="checkbox"/>	<input type="checkbox"/>	<input type="checkbox"/>
- Vlaggenmast(houder)	<input type="checkbox"/>	<input type="checkbox"/>	<input type="checkbox"/>	<input checked="" type="checkbox"/>
-	<input type="checkbox"/>	<input type="checkbox"/>	<input type="checkbox"/>	<input checked="" type="checkbox"/>
-	<input type="checkbox"/>	<input type="checkbox"/>	<input type="checkbox"/>	<input checked="" type="checkbox"/>



## Overig

Zijn er zaken die geen eigendom zijn van verkoper omdat er sprake is van een leasecontract of huurcontract. Zo ja, neemt verkoper de zaak mee of wordt het betreffende contract overgenomen?	Ja	Nee	Gaat mee	Moet worden overgenomen
CV	<input type="checkbox"/>	<input checked="" type="checkbox"/>	<input type="checkbox"/>	<input type="checkbox"/>
Boiler	<input type="checkbox"/>	<input checked="" type="checkbox"/>	<input type="checkbox"/>	<input type="checkbox"/>
Zonnepanelen	<input type="checkbox"/>	<input checked="" type="checkbox"/>	<input type="checkbox"/>	<input type="checkbox"/>
	<input type="checkbox"/>	<input checked="" type="checkbox"/>	<input type="checkbox"/>	<input type="checkbox"/>
	<input type="checkbox"/>	<input checked="" type="checkbox"/>	<input type="checkbox"/>	<input type="checkbox"/>
	<input type="checkbox"/>	<input checked="" type="checkbox"/>	<input type="checkbox"/>	<input type="checkbox"/>
Bijlage(n) over te nemen contracten:				
-				
-				





# Vragenlijst voor de verkoop van een woning

## DEEL B

### 1. Bijzonderheden

- A. Zijn er nadat u het perceel in eigendom hebt gekregen nog andere, eventuele aanvullende notariële of onderhandse akten opgesteld met betrekking tot het perceel? **Nee**  
Zo ja, welke? : \_\_\_\_\_
- B. Zijn er mondelinge of schriftelijke afspraken gemaakt over aangrenzende percelen? **Nee**  
(Denk hierbij aan regelingen voor het gebruik van een poort, schuur, garage, tuin, overeenkomsten met meerdere burens, toezeggingen, erfafscheidingen.)  
Zo ja, welke zijn dat : \_\_\_\_\_
- C. Wijken de huidige terreinafscheidingen af van de kadastrale eigendomsgrenzen? **Ja**  
(Denk hierbij ook aan strookjes grond van de gemeente die u in gebruik heeft, of grond van u die gebruikt wordt door de burens.)  
Zo ja, waaruit bestaat die afwijking? : **Voortuin en oprit zijn voor een groot deel van gemeente, zie ook kadaster.**
- D. Is een gedeelte van uw pand, schuur, garage of schutting gebouwd op grond van de burens of andersom? **Nee**  
Zo ja, graag nader toelichten : \_\_\_\_\_
- E. Heeft u grond van derden in gebruik? **Ja**  
Zo ja, welke grond? : **Gedeelte voortuin en oprit is gemeentegrond.**
- F. Rusten er 'bijzondere lasten en beperkingen' op de woning en/of het perceel? (Bijzondere lasten en beperkingen kunnen privaatrechtelijke beperkingen zijn zoals (lijdende) erfdienstbaarheden (bijvoorbeeld een recht van overpad), kwalitatieve verplichtingen, kettingbedingen, vruchtgebruik, voorkeursrecht (bijvoorbeeld een eerste recht van koop), opstalrecht, erfpacht, huurkoop. Het kan ook gaan om publiekrechtelijke beperkingen zoals een aanschrijving van de gemeente in het kader van een illegale verbouwing) **Ja**  
Zo ja, welke? : **-Gedoogplicht archeologisch onderzoek, Erfgoed - Huisvestingsverordening, splitsingsvergunningstelsel, Huisvestingswet 2014**
- G. Is de Wet voorkeursrecht gemeenten van toepassing? **Nee**
- H. Is er een anti-speculatiebeding van toepassing op de woning? **Nee**  
Zo ja, hoe lang nog? : \_\_\_\_\_
- I. Is er sprake van een beschermd stads- of dorpsgezicht of loopt er een procedure tot aanwijzing daartoe? **Nee**  
Is er sprake van een gemeentelijk-, provinciaal-of rijksmonument of loopt er een procedure tot aanwijzing daartoe? **Nee**  
Is er volgens het bestemmingsplan sprake van een beeldbepalend of karakteristiek object? **Nee**
- J. Is er sprake (geweest) van ruilverkaveling? **Nee**  
Zo ja, moet u hiervoor ruilverkavelingsrente betalen? Ja / Nee  
Zo ja, hoeveel en voor hoe lang? Bedrag: € \_\_\_\_\_  
Duur : \_\_\_\_\_
- K. Is er sprake van onteigening? **Nee**



- L. Is de woning of de grond geheel of gedeeltelijk verhuurd of bij anderen in gebruik? **Nee**  
 Zo ja: Is er een huurcontract? Ja / Nee  
 Welk gedeelte is verhuurd? : \_\_\_\_\_  
 Welke delen vallen onder gezamenlijk gebruik? : \_\_\_\_\_  
 Welke zaken zijn van de huurder en mag hij verwijderen bij ontruiming? : \_\_\_\_\_  
*(Bijvoorbeeld geiser, keuken, lampen.)*  
 Heeft de huurder een waarborgsom gestort? Ja / Nee  
 Zo ja, hoeveel? € \_\_\_\_\_  
 Heeft u nog andere afspraken met de huurders gemaakt? Ja / Nee  
 Zo ja, welke? : \_\_\_\_\_
- M. Is er over het pand een geschil/procedures gaande, al dan niet bij de rechter, huurcommissie of een andere instantie? **Nee**  
*(bijvoorbeeld onteigening/kwesties met burens, zoals erfdiensbaarheden, recht van overpad, erfafscheidingen e.d.)*  
 Zo ja, welke is/zijn dat? : \_\_\_\_\_
- N. Is er bezwaar gemaakt tegen de waardebeschikking WOZ? **Nee**  
 Zo ja, toelichting : \_\_\_\_\_
- O. Zijn er door de overheid of nutsbedrijven verbeteringen of herstellingen voorgeschreven of aangekondigd die nog niet naar behoren zijn uitgevoerd? **Nee**  
 Zo ja, welke? : \_\_\_\_\_
- P. Zijn er in het verleden subsidies of premies verstrekt die bij verkoop van de woning voor een deel kunnen worden teruggevorderd? **Nee**  
 Zo ja, welke? : \_\_\_\_\_
- Q. Is het pand onbewoonbaar verklaard of in het verleden ooit onbewoonbaar verklaard geweest? **Nee**  
 Zo ja, waarom? : \_\_\_\_\_
- R. Is er bij verkoop sprake van een omzetbelastingheffing? **Nee**  
*(Bijvoorbeeld omdat het een voormalig bedrijfsonroerendgoed is, of een woning met praktijkgedeelte, of omdat u pas ingrijpend verbouwd hebt.)*  
 Zo ja, waarom? : \_\_\_\_\_
- S. Hoe gebruikt u de woning nu? *(Bijvoorbeeld woning, : woning praktijk, winkel, opslag)*  
 Is dat gebruik volgens de gemeente toegestaan? **Ja**  
 Zo nee, heeft de gemeente dit strijdige gebruik wel eens bij u aangekaart? Ja / Nee / n.v.t.  
 Hoe heeft de gemeente dit strijdige gebruik bij u aangekaart? : \_\_\_\_\_

## 2. Gevels

- A. Is er sprake (geweest) van vochtdoorslag of aanhoudend vochtige plekken op de gevels? **Ja**  
 Zo ja, waar? : **Binnenmuur van garage (aan de buitenkant van de garage) is wel eens wat vochtig na regenval.**
- B. Zijn er (gerepareerde) scheuren/beschadigingen in/aan de gevels aanwezig? **Ja**  
 Zo ja, waar? : **Diverse (in omvang beperkte) scheuren gehad (aardbevingsschade). Schade is vergoed.**





- C. Zijn de gevels tijdens de bouw geïsoleerd? **Nee**  
 Zo nee, zijn de gevels daarna geïsoleerd? **Ja**  
 Is er sprake van volledige isolatie? **Niet bekend**  
 Zo nee, welke delen zijn er niet geïsoleerd? : \_\_\_\_\_
- D. Zijn de gevels ooit gereinigd?  
 Zo ja, volgens welke methode en wanneer? : \_\_\_\_\_

### 3. Dak(en)

- A. Hoe oud zijn de daken?  
 Platte daken : **bouwjaar woning**  
 Overige daken : **bouwjaar woning**
- B. Heeft u last van daklekkages (gehad)? **Ja**  
 Zo ja, waar? : **Bij rechterschoorsteen lekkage geweest tevens lekkage gehad door kapotte dakpan. We hebben dit laten herstellen. Schoorsteen aan linkerzijde is vermoedelijk toe aan nieuw dak lood.**
- C. Zijn er in het verleden gebreken geconstateerd aan de dakconstructie zoals scheve, doorbuigende, krakende, beschadigde en/of aangetaste dakdelen? **Nee**  
 Zo ja, waar? : \_\_\_\_\_
- D. Heeft u het dak al eens (gedeeltelijk) laten vernieuwen c.q. laten repareren? **Ja**  
 Zo ja, welk (gedeelte van het) dak en waarom? : **zie boven**
- E. Is het dak tijdens de bouw geïsoleerd? **Nee**  
 Zo nee, is het dak daarna geïsoleerd? **Nee**  
 Is er sprake van volledige isolatie? **Nee**  
 Zo nee, welke delen zijn er niet geïsoleerd? : **garage/bijkeuken**
- F. Zijn de regenwaterafvoeren lek of verstopt? **Ja**  
 Zo ja, toelichting : **regenpijp van overkapping lekt soms wat water op rand terras.**
- G. Zijn de dakgoten lek of verstopt? **Ja**  
 Zo ja, toelichting : **Aan voorkant woning is het weer tijd om dakgoot schoon te laten maken**

### 4. Kozijnen, ramen, en deuren

- A. Wanneer zijn de kozijnen, ramen en deuren voor het laatst geschilderd? : **Verspreid over 2019 en 2020 begane grond en eerste verdieping in zijn geheel. Daarna zorgvuldig bijgehouden**  
 Is dit gebeurd door een erkend schildersbedrijf? **Nee**  
 Zo ja, door wie? : \_\_\_\_\_
- B. Functioneren alle scharnieren en sloten? **Ja**  
 Zo nee, toelichting : \_\_\_\_\_
- C. Zijn voor alle afsluitbare deuren, ramen etc. sleutels aanwezig? **Ja**  
 Zo nee, voor welke deuren, ramen etc. niet? : \_\_\_\_\_
- D. Is er sprake van isolerende beglazing? **Ja**  
 Is er sprake van volledige isolatie? **Nee**



Zo nee, welke delen zijn er niet geïsoleerd? : **Nagenoeg geheel isolerend, zie hierboven**

E. Is er bij de isolerende beglazing sprake van condensvorming tussen het glas? **Ja**  
(Denk aan lekkende ruiten.)

Zo ja, waar? : **Er is 1 raam met condens, het rechterraam in de woonkamer (aan de zijkant van de woonkamer)**

## 5. Vloeren, plafonds en wanden

A. Is er sprake (geweest) van vochtdoorslag of optrekkend vocht op vloeren, plafonds en/of wanden? **Nee**

Zo ja, waar? : \_\_\_\_\_

B. Is er sprake (geweest) van schimmelvorming op de vloeren, plafonds en/of wanden? **Nee**

Zo ja, waar? : \_\_\_\_\_

C. Zijn er (gerepareerde) of (verborgen) scheuren en/of beschadigingen in/aan vloeren, plafonds en/of wanden aanwezig? **Ja**

Zo ja, waar? : **Aantal plekken kleine (aardbeving) scheuren.**

D. Hebben zich in het verleden problemen voorgedaan met de afwerkingen? (Bijvoorbeeld loszittend tegelwerk, loslatend behang of spuitwerk, holklinkend of loszittend stucwerk, etc.) **Nee**

Zo ja, waar? : \_\_\_\_\_

E. Is er sprake (geweest) van gebreken aan de vloerconstructie, zoals scheve, doorbuigende, krakende, beschadigde en/of aangetaste vloerdelen? **Nee**

Zo ja, waar? : \_\_\_\_\_

F. Is er sprake van vloerisolatie? **Ja**

Is er sprake van volledige isolatie? **Niet bekend**

Zo nee, welke delen zijn er niet geïsoleerd? : \_\_\_\_\_

## 6. Kelder, kruipruimte en fundering

A. Is er sprake (geweest) van gebreken aan de fundering? **Nee**

Zo ja, waar? : \_\_\_\_\_

B. Is de kruipruimte toegankelijk? **Ja**

Is de kruipruimte droog? **Meestal**

Zo nee of meestal, toelichting: : **Enkel bij zeer ernstige en langdurige regenval (vorig jaar was de eerste keer in al die jaren dat wij hier wonen) is het diepste gedeelte van de kruipruimte nat.**

C. Is er sprake van vochtdoorslag door de kelderwand? **Soms**

Zo ja of soms, toelichting: : **zie hierboven, toen wel**

D. Is de grondwaterstand in de afgelopen jaren waarneembaar gewijzigd of is er sprake van wateroverlast geweest? **Nee**

Zo ja, heeft dit tot problemen geleid in de vorm van water in de kruipruimte c.q. kelder? **Ja / Nee / n.v.t.**

Zo nee, tot wat voor andere problemen heeft dit geleid? : \_\_\_\_\_

## 7. Installaties

A. Wat voor warmte-installatie is er aanwezig? : **cv installatie**

(Bijvoorbeeld cv-installatie, WTW-systeem, WKO-systeem.)





- Wat is het merk van de installatie en hoe oud is deze? Merk : **Intergas Type Kombi Kompakt HRE 28/24 A Installatiejaar 2019**
- Leeftijd : **2019**
- Wanneer is deze voor het laatst onderhouden? : **2023**
- Is het onderhoud uitgevoerd door een erkend bedrijf? **Ja**
- Zo ja, door wie? : **Scheepstra installatie**
- B. Zijn er de afgelopen tijd zaken opgevallen ten aanzien van de installatie? **Nee**  
(bijvoorbeeld de cv-installatie moet meer dan 1 keer per jaar bijgevuld worden)
- Zo ja, wat is u opgevallen? : \_\_\_\_\_
- C. Zijn er radiatoren die niet warm worden? **Nee**
- Zo ja, welke? : \_\_\_\_\_
- D. Zijn er radiatoren of (water)leidingen die lekken? **Nee**
- Zo ja, waar en welke? : \_\_\_\_\_
- E. Zijn er radiatoren of (water)leidingen die ooit zijn bevroren? **Nee**
- Zo ja, waar? : \_\_\_\_\_
- F. Heeft u vloerverwarming in de woning? **Nee**
- Zo ja, waar? : \_\_\_\_\_
- G. Zijn er vertrekken die niet (goed) warm worden? **Nee**
- Zo ja, welke? : \_\_\_\_\_
- H. Heeft de woning zonnepanelen die uw eigendom zijn? **Ja**
- Heeft de woning zonnepanelen die worden gehuurd? **Nee**
- Kan het huurcontract worden overgenomen door koper? **Ja / Nee**
- Zo ja, blijven de zonnepanelen achter? **Ja**
- In welk jaar zijn de zonnepanelen geplaatst en door : **2022**  
wie? Jaar
- Installateur : \_\_\_\_\_
- Is de btw over het aankoopbedrag teruggevraagd van de belastingdienst? **Ja**
- Hoeveel stroom heeft u het afgelopen jaar opgewekt? Jaar : \_\_\_\_\_
- Aantal kWh : \_\_\_\_\_
- Hoe lang zit er nog fabrieksgarantie op de zonnepanelen? : \_\_\_\_\_
- Zijn de zonnepanelen aangeschaft met subsidie? **Ja**
- Zo ja, moet de subsidie worden terugbetaald? **n.v.t.**
- Zo ja, welk bedrag moet worden terugbetaald? € \_\_\_\_\_
- I. In welk jaar zijn voor het laatst de aanwezige schoorsteenkanalen/rookgasafvoeren geveegd/gereinigd? : **onbekend**
- J. Wanneer heeft u de aanwezige schoorsteenkanalen : \_\_\_\_\_  
voor het laatst gebruikt?
- Is de trek van aanwezige schoorsteenkanalen goed? **Niet bekend**



- K. Is de elektrische installatie vernieuwd? **Ja**  
 Zo ja, wanneer? : \_\_\_\_\_
- L. Zijn er gebreken aan de (technische) installaties? **Nee**  
 Zo ja, welke? : \_\_\_\_\_
- 8. Sanitair en riolering**
- A. Zijn er beschadigingen aan wastafels, douche, bad, toiletten, gootstenen en kranen? **Nee**  
 Zo ja, welke? : \_\_\_\_\_
- B. Lopen de afvoeren van wastafels, douche, bad, toiletten, gootstenen en kranen goed door? **Ja**  
 Zo nee, welke niet? : \_\_\_\_\_
- C. Is de woning aangesloten op het gemeentelijke riool? **Ja**
- D. Zijn er gebreken (geweest) aan de riolering, zoals breuken, stankoverlast, lekkages, etc.? **Nee**  
 Zo ja, welke? : \_\_\_\_\_
- E. Is er een andere voorziening, zoals een septictank, beerput of dergelijk aanwezig? **Nee**  
 Zo ja, wat is er aanwezig en hoe dient dit te worden : \_\_\_\_\_  
 onderhouden?
- 9. Diversen**
- A. Wat is het bouwjaar van de woning? : **1964**
- B. Zijn er asbesthoudende materialen in de woning aanwezig? **Ja**  
 Zo ja, welke en waar? : **asbest aanwezig in garage en kelder, mogelijk ook elders.**
- C. Blijft er in de woning zeil achter, al dan niet vastgelijmd, dat is aangeschaft tussen 1955 en 1982? **Ja**
- D. Is er sprake van loden leidingen in de woning? **Niet bekend**  
 Zo ja, waar? : \_\_\_\_\_
- E. Is de grond verontreinigd? **Nee**  
 Zo ja, is er een onderzoeksrapport? Ja / Nee / n.v.t.  
 Zo ja, heeft de gemeente/provincie een onderzoeks- of saneringsbevel opgelegd? Ja / Nee / n.v.t.
- F. Is er een olietank aanwezig? **Ja**  
 Zo ja, is deze gesaneerd/verwijderd? **Ja**  
 Zo ja, waar is de olietank op het perceel gesitueerd?: **vlak voor het huis, zie ook bijlagen met KIWA certificaat.**  
 Is er een Kiwa-certificaat aanwezig? **Ja**
- G. Is er sprake van overlast door ongedierte in of (rond)om de woning? **Nee**  
 (*Denk aan muizen, ratten, kakkerlakken, etc.*)  
 Zo ja, waar? : \_\_\_\_\_
- H. Is de woning aangetast door houtworm, boktor, ander ongedierte of zwam? **Nee**  
 Zo ja, waar? : \_\_\_\_\_  
 Zo ja, is deze aantasting al eens behandeld? Ja / Nee / n.v.t.  
 Zo ja, wanneer? : \_\_\_\_\_  
 Zo ja, door welk bedrijf? : \_\_\_\_\_

- I. Is er sprake van chlorideschade (betonrot)? (*Betonrot komt vooral voor in kruipruimtes van woningen gebouwd tussen 1965 en 1981 die voorzien zijn van betonnen vloerelementen van het merk Kwaaitaal of Manta. Ook andere beton- elementen - bijvoorbeeld balkons - kunnen aangetast zijn*) **Nee**  
 Zo ja, waar? : \_\_\_\_\_
- J. Hebben er verbouwingen en/of bijbouwingen plaatsgevonden in en/of om de woning? **Nee**  
 Zo ja, welke ver-/bijbouwingen? : \_\_\_\_\_  
 Zo ja, in welk jaartal? : **Diverse**  
 Zo ja, door welk bedrijf zijn deze uitgevoerd? : \_\_\_\_\_
- K. Zijn er verbouwingen of uitbreidingen uitgevoerd zonder omgevingsvergunning (voorheen bouwvergunning)? **Nee**  
 Zo ja, welke? : \_\_\_\_\_
- L. Bent u in het bezit van een energieprestatiecertificaat/energielabel? **Ja**  
 Zo ja, welke label? : **B**
- 10. Vaste lasten**
- A. Hoeveel betaalde u voor de laatste aanslag onroerendezaakbelasting? **€ 702**  
 Belastingjaar : **2024 over waarde peildatum 01-01- 2023**
- B. Wat is de WOZ-waarde? € \_\_\_\_\_  
 Peiljaar? : \_\_\_\_\_
- C. Hoeveel betaalde u voor de laatste aanslag waterschapslasten? € \_\_\_\_\_  
 Belastingjaar? : \_\_\_\_\_
- D. Hoeveel betaalde u voor de laatste aanslag rioolrecht? € \_\_\_\_\_  
 Belastingjaar : \_\_\_\_\_
- E. Welke voorschotbedragen betaalt u maandelijks aan de nutsbedrijven? Gas: **€ 203**  
 Elektra: **€ 12**  
 Blokverwarming: € \_\_\_\_\_  
 Anders : \_\_\_\_\_  
 Te weten € \_\_\_\_\_
- F. Zijn er lease- en/of huurkoopcontracten? (*Bijvoorbeeld keuken, kozijnen, cv-ketel, etc.*) **Nee**  
 Zo ja, welke? : \_\_\_\_\_  
 Zijn deze contracten overdraagbaar op de koper? Ja / Nee  
*Let op! Veel lease- en huurkoopcontracten zijn niet langer overdraagbaar op een koper. Neem hiervoor contact op met de betreffende leverancier.*  
 Hoe lang lopen de contracten nog en wat is de eventuele afkoopsom? Afkoopsom € \_\_\_\_\_  
 Duur : \_\_\_\_\_
- G. Als er sprake is van erfpacht of opstalrecht hoe hoog is dan de canon per jaar? € \_\_\_\_\_  
 Heeft u alle canons betaald? **n.v.t.**  
 Is de canon afgekocht? **n.v.t.**  
 Zo ja, tot wanneer? : \_\_\_\_\_
- H. Heeft u alle gemeentelijke belastingen die u verschuldigd bent al betaald? **Ja**  
 Zijn er variabele bedragen voor gemeenschappelijke poorten, inritten of terreinen? **Nee**





Zo ja, hoe hoog en waarvoor? : \_\_\_\_\_

I. Heeft u, om in de straat te parkeren, een parkeervergunning nodig? **Ja**

Hoeveel parkeervergunningen kunnen er maximaal worden aangevraagd? : **Op de oprit kunnen wij twee auto's parkeren.**

Wat zijn de kosten voor deze parkeervergunning(en) per jaar? € \_\_\_\_\_

#### 11. Garanties

Zijn er lopende onderhoudscontracten en/of garantieregelingen overdraagbaar aan de koper? **Nee**  
(Zoals dakbedekking, cv-installatie, dubbele beglazing, etc.)

Zo ja, welke? : \_\_\_\_\_

#### 12. Nadere informatie

Overige zaken (Overige zaken die de koper naar uw mening moet weten) : **Het is een fijn huis, welke we met zorg onderhouden en verbeterd hebben. In afgelopen zes jaar hebben we o.a. badkamer laten vernieuwen, CV laten plaatsen, glas op eerste verdieping laten vervangen, zolder geïsoleerd en aldaar twee vertrekken gecreëerd, dakramen laten plaatsen, trappen laten stofferen, een schoorsteen opnieuw laten voegen, open haard verwijderd, het zachtboard op eerste verdieping laten vervangen door gipsplaten, doorzichtige overkapping aan achterzijde woning geplaatst, etc.**



*Alle gegevens in deze brochure zijn uitsluitend bestemd voor belanghebbende. Hoewel wij deze brochure met de grootst mogelijke zorgvuldigheid hebben samengesteld zijn fouten en vergissingen mogelijk en is eigen onderzoek raadzaam. Aan deze gegevens kunnen geen rechten/garanties worden ontleent met betrekking tot het object.*

**TE  
KOOOP.**



SCHOUTEN + VAN DER GIEZEN makelaars  
Westerhaven 9  
9718 AV, GRONINGEN  
Tel: 050 318 03 09  
E-mail: [info@svdg.nl](mailto:info@svdg.nl)  
[www.svdg.nl](http://www.svdg.nl)