



## Hamburgerstraat 70 a, 9714 JG Groningen

Vraagprijs € 247.500,- k.k.



## Omschrijving

### Hamburgerstraat 70 a, 9714 JG Groningen

JAREN '30 BOVENWONING + RUSTIGE PROFESSORENBUURT + NABIJ BINNENSTAD + ZICHT OP HAMBURGERVIJVER + VERZORGD INTERIEUR + WOONKAMER EN SUITE + BALKON OP ZUIDWESTEN

Deze leuke bovenwoning met stijlelementen uit de jaren dertig kijkt uit op de mooie en onlangs gerenoveerde Hamburgervijver. Het is een fraai stukje groen in de gewilde Professorenbuurt dat samen met de Indische buurt de Korrewegwijk vormt. Het appartement heeft een woonkamer en suite en ook andere details herinneren aan de bouwperiode. De stijl van de rest van het interieur is rustig gehouden waardoor de charmante elementen extra goed tot hun recht komen.

Het appartement is te bereiken via het portiek. U komt binnen in de hal die weer uitkomt in de sfeervolle woonkamer. De eetkamer heeft openslaande deuren naar het stenen balkon met vaste bergkast. Het balkon ligt op het zuidwesten: je profiteert dus maximaal van de middag- en avondzon. De slaapkamer is ruim en heeft een handige inbouwkast. De badkamer is eenvoudig uitgerust met een douche en wastafel, maar wel ruim en functioneel. Hier vind je ook de aansluiting voor de wasmachine. De keuken heeft een loopdeur naar het balkon.

De professorenbuurt is zoals gezegd een gewilde buurt en dat heeft alles te maken met de locatie. Je woont hier rustig en groen - de Hamburgervijver is onderdeel van het veelzijdige Molukkenplantsoen - en op slechts vijf fietsminuten afstand van het centrum van Groningen. De winkels van het Floresplein zijn nóg dichterbij. Openbaar vervoer, uitvalswegen en het UMCG liggen allen onder handbereik en zelfs als je even de stad uit wil is dat goed op de fiets te doen. Fijn als je bijvoorbeeld graag naar recreatiegebied Kardinge gaat. Het maakt de Hamburgerstraat tot een echte toplocatie!



## Kenmerken

Vraagprijs	: € 247.500,00
Soort	: Appartement
Open portiek	: Nee
Aantal kamers	: 3 kamers waarvan 1 slaapkamer(s)
Inhoud woning	: 235 m <sup>3</sup>
Gebruiksoppervlakte woonfunctie	: 66 m <sup>2</sup>
Soort appartement	: Bovenwoning
Bouwjaar	: 1935
Ligging	: Aan rustige weg, in woonwijk
Tuin	: Geen tuin
Garage	: Geen garage
Energie label	: G
Verwarming	: Gaskachels
Isolatie	: Gedeeltelijk dubbel glas

## Locatie

Hamburgerstraat 70 a  
9714 JG GRONINGEN















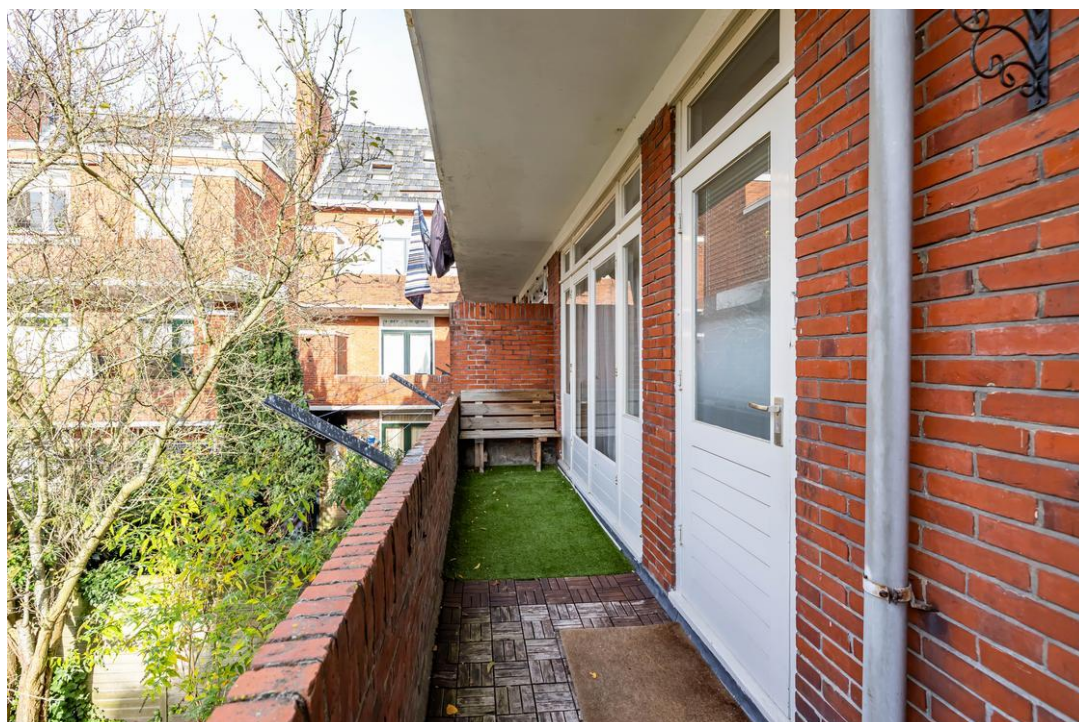



# Plattegronden

Eerste verdieping

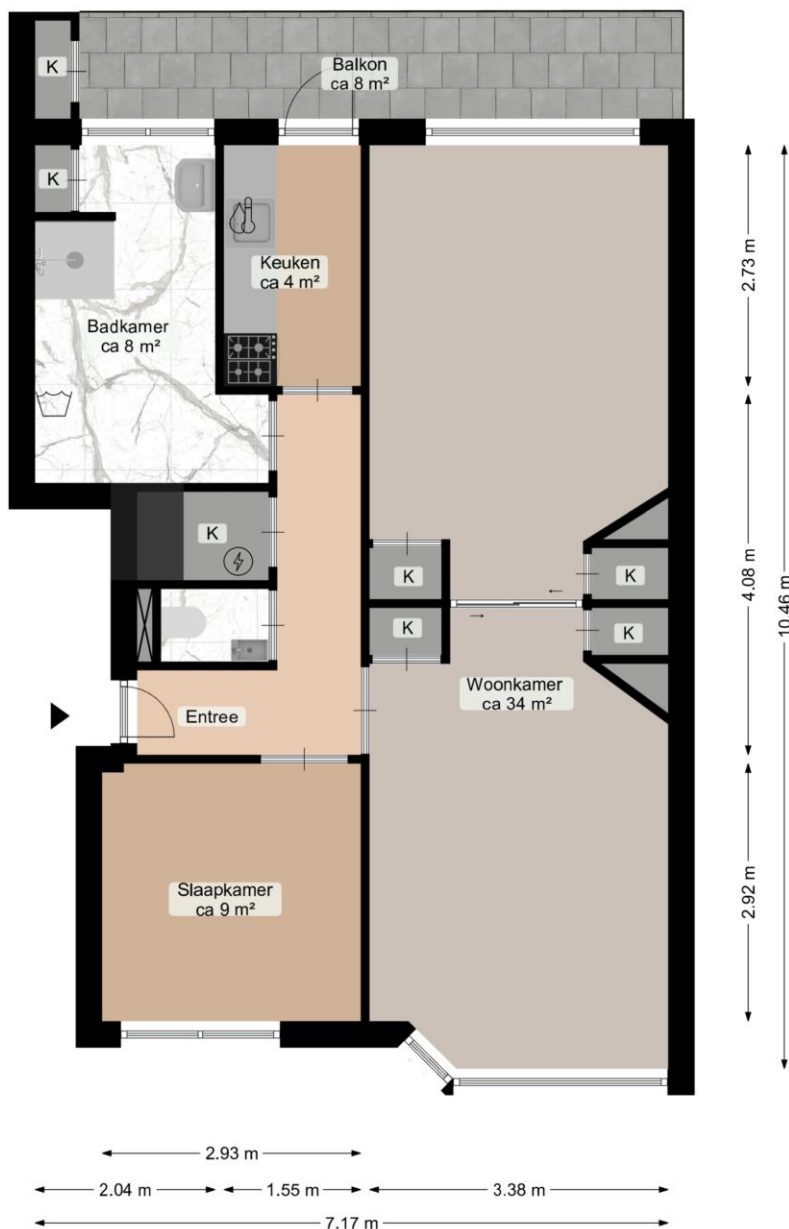

Deze plattegrond is opgesteld door Aedif©.  
Aan de plattegrond kunnen geen rechten worden ontleend.



Berging

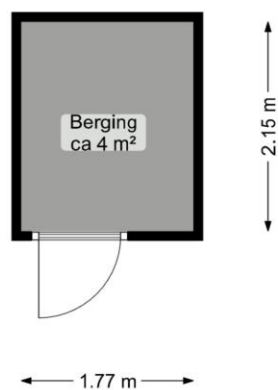

Deze plattegrond is opgesteld door Aedifi®.  
Aan de plattegrond kunnen geen rechten worden ontleend.

## Lijst van zaken

	Blijft achter	Gaat mee	Kan worden overgenomen	n.v.t.
<b>Woning</b>				
<i>Interieur</i>				
Verlichting, te weten:				
- Inbouwspots/dimmers	<input checked="" type="checkbox"/>	<input type="checkbox"/>	<input type="checkbox"/>	<input type="checkbox"/>
- Opbouwspots/armaturen/lampen/dimmers	<input type="checkbox"/>	<input type="checkbox"/>	<input type="checkbox"/>	<input checked="" type="checkbox"/>
- Losse (hang)lampen	<input type="checkbox"/>	<input type="checkbox"/>	<input type="checkbox"/>	<input checked="" type="checkbox"/>
-	<input type="checkbox"/>	<input type="checkbox"/>	<input type="checkbox"/>	<input checked="" type="checkbox"/>
-	<input type="checkbox"/>	<input type="checkbox"/>	<input type="checkbox"/>	<input checked="" type="checkbox"/>
(Losse)kasten, legplanken, te weten:				
-	<input type="checkbox"/>	<input type="checkbox"/>	<input type="checkbox"/>	<input checked="" type="checkbox"/>
-	<input type="checkbox"/>	<input type="checkbox"/>	<input type="checkbox"/>	<input checked="" type="checkbox"/>
Raamdecoratie/zonwering binnen, te weten:				
- Gordijnrails	<input type="checkbox"/>	<input type="checkbox"/>	<input type="checkbox"/>	<input checked="" type="checkbox"/>
- Gordijnen	<input type="checkbox"/>	<input type="checkbox"/>	<input type="checkbox"/>	<input checked="" type="checkbox"/>
- Overgordijnen	<input type="checkbox"/>	<input type="checkbox"/>	<input type="checkbox"/>	<input checked="" type="checkbox"/>
- Vitrages	<input type="checkbox"/>	<input type="checkbox"/>	<input type="checkbox"/>	<input checked="" type="checkbox"/>
- Rolgordijnen	<input type="checkbox"/>	<input type="checkbox"/>	<input type="checkbox"/>	<input checked="" type="checkbox"/>
- Lamellen	<input type="checkbox"/>	<input type="checkbox"/>	<input type="checkbox"/>	<input checked="" type="checkbox"/>
- Jaloezieën	<input type="checkbox"/>	<input type="checkbox"/>	<input type="checkbox"/>	<input checked="" type="checkbox"/>
- (Losse) horren/rolhorren	<input type="checkbox"/>	<input type="checkbox"/>	<input type="checkbox"/>	<input checked="" type="checkbox"/>
-	<input type="checkbox"/>	<input type="checkbox"/>	<input type="checkbox"/>	<input checked="" type="checkbox"/>
-	<input type="checkbox"/>	<input type="checkbox"/>	<input type="checkbox"/>	<input checked="" type="checkbox"/>
Vloerdecoratie, te weten:				
- Vloerbedekking	<input type="checkbox"/>	<input type="checkbox"/>	<input type="checkbox"/>	<input checked="" type="checkbox"/>
- Parketvloer	<input type="checkbox"/>	<input type="checkbox"/>	<input type="checkbox"/>	<input checked="" type="checkbox"/>
- Houten vloer(delen)	<input type="checkbox"/>	<input type="checkbox"/>	<input type="checkbox"/>	<input checked="" type="checkbox"/>
- Laminaat	<input checked="" type="checkbox"/>	<input type="checkbox"/>	<input type="checkbox"/>	<input type="checkbox"/>
- Plavuizen	<input type="checkbox"/>	<input type="checkbox"/>	<input type="checkbox"/>	<input checked="" type="checkbox"/>
-	<input type="checkbox"/>	<input type="checkbox"/>	<input type="checkbox"/>	<input checked="" type="checkbox"/>
-	<input type="checkbox"/>	<input type="checkbox"/>	<input type="checkbox"/>	<input checked="" type="checkbox"/>
(Voorzet) openhaard met toebehoren	<input type="checkbox"/>	<input type="checkbox"/>	<input type="checkbox"/>	<input checked="" type="checkbox"/>
Allesbrander	<input type="checkbox"/>	<input type="checkbox"/>	<input type="checkbox"/>	<input checked="" type="checkbox"/>
Houtkachel	<input type="checkbox"/>	<input type="checkbox"/>	<input type="checkbox"/>	<input checked="" type="checkbox"/>
(Gas)kachels	<input checked="" type="checkbox"/>	<input type="checkbox"/>	<input type="checkbox"/>	<input type="checkbox"/>

	Blijft achter	Gaat mee	Kan worden overgenomen	n.v.t.
Designradiator(en)	<input type="checkbox"/>	<input type="checkbox"/>	<input type="checkbox"/>	<input checked="" type="checkbox"/>
Radiatorafwerking	<input type="checkbox"/>	<input type="checkbox"/>	<input type="checkbox"/>	<input checked="" type="checkbox"/>
Overig, te weten:				
- Spiegelwanden	<input type="checkbox"/>	<input checked="" type="checkbox"/>	<input type="checkbox"/>	<input type="checkbox"/>
- Schilderij ophangstelsysteem	<input type="checkbox"/>	<input type="checkbox"/>	<input type="checkbox"/>	<input checked="" type="checkbox"/>
-	<input type="checkbox"/>	<input type="checkbox"/>	<input type="checkbox"/>	<input checked="" type="checkbox"/>
-	<input type="checkbox"/>	<input type="checkbox"/>	<input type="checkbox"/>	<input checked="" type="checkbox"/>
-	<input type="checkbox"/>	<input type="checkbox"/>	<input type="checkbox"/>	<input checked="" type="checkbox"/>
-	<input type="checkbox"/>	<input type="checkbox"/>	<input type="checkbox"/>	<input checked="" type="checkbox"/>

#### Keuken

Keukenblok (met bovenkasten)	<input checked="" type="checkbox"/>	<input type="checkbox"/>	<input type="checkbox"/>	<input type="checkbox"/>
Keuken (inbouw)apparatuur, te weten:				
- Kookplaat	<input type="checkbox"/>	<input type="checkbox"/>	<input type="checkbox"/>	<input checked="" type="checkbox"/>
- (Gas)fornuis	<input checked="" type="checkbox"/>	<input type="checkbox"/>	<input type="checkbox"/>	<input type="checkbox"/>
- Afzuigkap	<input checked="" type="checkbox"/>	<input type="checkbox"/>	<input type="checkbox"/>	<input type="checkbox"/>
- Magnetron	<input type="checkbox"/>	<input type="checkbox"/>	<input type="checkbox"/>	<input checked="" type="checkbox"/>
- Oven	<input type="checkbox"/>	<input type="checkbox"/>	<input type="checkbox"/>	<input checked="" type="checkbox"/>
- Combi-oven/combimagnetron	<input type="checkbox"/>	<input type="checkbox"/>	<input type="checkbox"/>	<input checked="" type="checkbox"/>
- Koelkast	<input type="checkbox"/>	<input type="checkbox"/>	<input type="checkbox"/>	<input checked="" type="checkbox"/>
- Vriezer	<input type="checkbox"/>	<input type="checkbox"/>	<input type="checkbox"/>	<input checked="" type="checkbox"/>
- Koel-vriescombinatie	<input type="checkbox"/>	<input type="checkbox"/>	<input type="checkbox"/>	<input checked="" type="checkbox"/>
- Vaatwasser	<input type="checkbox"/>	<input type="checkbox"/>	<input type="checkbox"/>	<input checked="" type="checkbox"/>
- Quooker	<input type="checkbox"/>	<input type="checkbox"/>	<input type="checkbox"/>	<input checked="" type="checkbox"/>
- Koffiezetapparaat	<input type="checkbox"/>	<input type="checkbox"/>	<input type="checkbox"/>	<input checked="" type="checkbox"/>
-	<input type="checkbox"/>	<input type="checkbox"/>	<input type="checkbox"/>	<input checked="" type="checkbox"/>
-	<input type="checkbox"/>	<input type="checkbox"/>	<input type="checkbox"/>	<input checked="" type="checkbox"/>
Keukenaccessoires, te weten:				
-	<input type="checkbox"/>	<input type="checkbox"/>	<input type="checkbox"/>	<input checked="" type="checkbox"/>
-	<input type="checkbox"/>	<input type="checkbox"/>	<input type="checkbox"/>	<input checked="" type="checkbox"/>
-	<input type="checkbox"/>	<input type="checkbox"/>	<input type="checkbox"/>	<input checked="" type="checkbox"/>
-	<input type="checkbox"/>	<input type="checkbox"/>	<input type="checkbox"/>	<input checked="" type="checkbox"/>
-	<input type="checkbox"/>	<input type="checkbox"/>	<input type="checkbox"/>	<input checked="" type="checkbox"/>
-	<input type="checkbox"/>	<input type="checkbox"/>	<input type="checkbox"/>	<input checked="" type="checkbox"/>
-	<input type="checkbox"/>	<input type="checkbox"/>	<input type="checkbox"/>	<input checked="" type="checkbox"/>
-	<input type="checkbox"/>	<input type="checkbox"/>	<input type="checkbox"/>	<input checked="" type="checkbox"/>

#### Sanitair/sauna

Toilet met de volgende toebehoren:				
- Toilet	<input checked="" type="checkbox"/>	<input type="checkbox"/>	<input type="checkbox"/>	<input type="checkbox"/>
- Toilethouder	<input type="checkbox"/>	<input type="checkbox"/>	<input type="checkbox"/>	<input checked="" type="checkbox"/>
- Toiletborstel(houder)	<input type="checkbox"/>	<input type="checkbox"/>	<input type="checkbox"/>	<input checked="" type="checkbox"/>
- Fontein	<input type="checkbox"/>	<input type="checkbox"/>	<input type="checkbox"/>	<input checked="" type="checkbox"/>



	Blijft achter	Gaat mee	Kan worden overgenomen	n.v.t.
-	<input type="checkbox"/>	<input type="checkbox"/>	<input type="checkbox"/>	<input checked="" type="checkbox"/>
-	<input type="checkbox"/>	<input type="checkbox"/>	<input type="checkbox"/>	<input checked="" type="checkbox"/>
Badkamer met de volgende toebehoren:				
- Ligbad	<input type="checkbox"/>	<input type="checkbox"/>	<input type="checkbox"/>	<input checked="" type="checkbox"/>
- Jacuzzi/whirlpool	<input type="checkbox"/>	<input type="checkbox"/>	<input type="checkbox"/>	<input checked="" type="checkbox"/>
- Douche (cabine/scherm)	<input checked="" type="checkbox"/>	<input type="checkbox"/>	<input type="checkbox"/>	<input type="checkbox"/>
- Stoomdouche (cabine)	<input type="checkbox"/>	<input type="checkbox"/>	<input type="checkbox"/>	<input checked="" type="checkbox"/>
- Wastafel	<input checked="" type="checkbox"/>	<input type="checkbox"/>	<input type="checkbox"/>	<input type="checkbox"/>
- Wastafelmeubel	<input type="checkbox"/>	<input type="checkbox"/>	<input type="checkbox"/>	<input checked="" type="checkbox"/>
- Planchet	<input type="checkbox"/>	<input type="checkbox"/>	<input type="checkbox"/>	<input checked="" type="checkbox"/>
- Toiletkast	<input type="checkbox"/>	<input type="checkbox"/>	<input type="checkbox"/>	<input checked="" type="checkbox"/>
- Toilet	<input type="checkbox"/>	<input type="checkbox"/>	<input type="checkbox"/>	<input checked="" type="checkbox"/>
- Toilethouder	<input type="checkbox"/>	<input type="checkbox"/>	<input type="checkbox"/>	<input checked="" type="checkbox"/>
- Toiletborstel(houder)	<input type="checkbox"/>	<input type="checkbox"/>	<input type="checkbox"/>	<input checked="" type="checkbox"/>
-	<input type="checkbox"/>	<input type="checkbox"/>	<input type="checkbox"/>	<input checked="" type="checkbox"/>
-	<input type="checkbox"/>	<input type="checkbox"/>	<input type="checkbox"/>	<input checked="" type="checkbox"/>
Sauna met toebehoren	<input type="checkbox"/>	<input type="checkbox"/>	<input type="checkbox"/>	<input checked="" type="checkbox"/>
	<input type="checkbox"/>	<input type="checkbox"/>	<input type="checkbox"/>	<input checked="" type="checkbox"/>
	<input type="checkbox"/>	<input type="checkbox"/>	<input type="checkbox"/>	<input checked="" type="checkbox"/>
<i>Exterieur/installaties/veiligheid/energiebesparing</i>				
Schotel/antenne	<input type="checkbox"/>	<input type="checkbox"/>	<input type="checkbox"/>	<input checked="" type="checkbox"/>
Brievenbus	<input type="checkbox"/>	<input type="checkbox"/>	<input type="checkbox"/>	<input checked="" type="checkbox"/>
Kluis	<input type="checkbox"/>	<input type="checkbox"/>	<input type="checkbox"/>	<input checked="" type="checkbox"/>
(Voordeur)bel	<input checked="" type="checkbox"/>	<input type="checkbox"/>	<input type="checkbox"/>	<input type="checkbox"/>
Alarminstallatie	<input type="checkbox"/>	<input type="checkbox"/>	<input type="checkbox"/>	<input checked="" type="checkbox"/>
(Veiligheids)sloten en overige inbraakpreventie	<input type="checkbox"/>	<input type="checkbox"/>	<input type="checkbox"/>	<input checked="" type="checkbox"/>
Rookmelders	<input checked="" type="checkbox"/>	<input type="checkbox"/>	<input type="checkbox"/>	<input type="checkbox"/>
(Klok)thermostaat	<input type="checkbox"/>	<input type="checkbox"/>	<input type="checkbox"/>	<input checked="" type="checkbox"/>
Airconditioning	<input type="checkbox"/>	<input type="checkbox"/>	<input type="checkbox"/>	<input checked="" type="checkbox"/>
Warmwatervoorziening, te weten:				
- CV-installatie	<input checked="" type="checkbox"/>	<input type="checkbox"/>	<input type="checkbox"/>	<input type="checkbox"/>
- Boiler	<input type="checkbox"/>	<input type="checkbox"/>	<input type="checkbox"/>	<input checked="" type="checkbox"/>
- Geiser	<input type="checkbox"/>	<input type="checkbox"/>	<input type="checkbox"/>	<input checked="" type="checkbox"/>
-	<input type="checkbox"/>	<input type="checkbox"/>	<input type="checkbox"/>	<input checked="" type="checkbox"/>
-	<input type="checkbox"/>	<input type="checkbox"/>	<input type="checkbox"/>	<input checked="" type="checkbox"/>
-	<input type="checkbox"/>	<input type="checkbox"/>	<input type="checkbox"/>	<input checked="" type="checkbox"/>
Screens	<input type="checkbox"/>	<input type="checkbox"/>	<input type="checkbox"/>	<input checked="" type="checkbox"/>
Rolluiken	<input type="checkbox"/>	<input type="checkbox"/>	<input type="checkbox"/>	<input checked="" type="checkbox"/>
Zonwering buiten	<input type="checkbox"/>	<input type="checkbox"/>	<input type="checkbox"/>	<input checked="" type="checkbox"/>
-	<input type="checkbox"/>	<input type="checkbox"/>	<input type="checkbox"/>	<input checked="" type="checkbox"/>
-	<input type="checkbox"/>	<input type="checkbox"/>	<input type="checkbox"/>	<input checked="" type="checkbox"/>
-	<input type="checkbox"/>	<input type="checkbox"/>	<input type="checkbox"/>	<input checked="" type="checkbox"/>
Isolatievoorzieningen (voorzetramen/radiatorfolie etc.), te weten:				
-	<input type="checkbox"/>	<input type="checkbox"/>	<input type="checkbox"/>	<input checked="" type="checkbox"/>
-	<input type="checkbox"/>	<input type="checkbox"/>	<input type="checkbox"/>	<input checked="" type="checkbox"/>



	Blijft achter	Gaat mee	Kan worden overgenomen	n.v.t.
Telefoonaansluiting/internetaansluiting	<input type="checkbox"/>	<input type="checkbox"/>	<input type="checkbox"/>	<input checked="" type="checkbox"/>
Veiligheidsschakelaar wasautomaat	<input type="checkbox"/>	<input type="checkbox"/>	<input type="checkbox"/>	<input checked="" type="checkbox"/>
Waterslot wasautomaat	<input type="checkbox"/>	<input type="checkbox"/>	<input type="checkbox"/>	<input checked="" type="checkbox"/>
Zonnepanelen	<input type="checkbox"/>	<input type="checkbox"/>	<input type="checkbox"/>	<input checked="" type="checkbox"/>
Oplaadpunt elektrische auto	<input type="checkbox"/>	<input type="checkbox"/>	<input type="checkbox"/>	<input checked="" type="checkbox"/>
	<input type="checkbox"/>	<input type="checkbox"/>	<input type="checkbox"/>	<input checked="" type="checkbox"/>
	<input type="checkbox"/>	<input type="checkbox"/>	<input type="checkbox"/>	<input checked="" type="checkbox"/>

## Tuin

### Inrichting

Tuinaanleg/bestrating	<input type="checkbox"/>	<input type="checkbox"/>	<input type="checkbox"/>	<input checked="" type="checkbox"/>
Beplanting	<input type="checkbox"/>	<input type="checkbox"/>	<input type="checkbox"/>	<input checked="" type="checkbox"/>
	<input type="checkbox"/>	<input type="checkbox"/>	<input type="checkbox"/>	<input checked="" type="checkbox"/>

### Verlichting/installaties

Buitenverlichting	<input type="checkbox"/>	<input type="checkbox"/>	<input type="checkbox"/>	<input checked="" type="checkbox"/>
Tijd- of schemerschakelaar/bewegingsmelder	<input type="checkbox"/>	<input type="checkbox"/>	<input type="checkbox"/>	<input checked="" type="checkbox"/>
	<input type="checkbox"/>	<input type="checkbox"/>	<input type="checkbox"/>	<input checked="" type="checkbox"/>

### Bebouwing

Tuinhuis/buitenberging	<input type="checkbox"/>	<input type="checkbox"/>	<input type="checkbox"/>	<input checked="" type="checkbox"/>
Kasten/werkbank in tuinhuis/berging	<input type="checkbox"/>	<input type="checkbox"/>	<input type="checkbox"/>	<input checked="" type="checkbox"/>
(Broei)kas	<input type="checkbox"/>	<input type="checkbox"/>	<input type="checkbox"/>	<input checked="" type="checkbox"/>
	<input type="checkbox"/>	<input type="checkbox"/>	<input type="checkbox"/>	<input checked="" type="checkbox"/>
	<input type="checkbox"/>	<input type="checkbox"/>	<input type="checkbox"/>	<input checked="" type="checkbox"/>

### Overig

Overige tuin, te weten:

- (Sier)hek	<input type="checkbox"/>	<input type="checkbox"/>	<input type="checkbox"/>	<input checked="" type="checkbox"/>
- Vlaggenmast(houder)	<input type="checkbox"/>	<input type="checkbox"/>	<input type="checkbox"/>	<input checked="" type="checkbox"/>
-	<input type="checkbox"/>	<input type="checkbox"/>	<input type="checkbox"/>	<input checked="" type="checkbox"/>
-	<input type="checkbox"/>	<input type="checkbox"/>	<input type="checkbox"/>	<input checked="" type="checkbox"/>





## Overig

Zijn er zaken die geen eigendom zijn van verkoper omdat er sprake is van een leasecontract of huurcontract. Zo ja, neemt verkoper de zaak mee of wordt het betreffende contract overgenomen?	Ja	Nee	Gaat mee	Moet worden overgenomen
CV	<input type="checkbox"/>	<input checked="" type="checkbox"/>	<input type="checkbox"/>	<input type="checkbox"/>
Boiler	<input type="checkbox"/>	<input checked="" type="checkbox"/>	<input type="checkbox"/>	<input type="checkbox"/>
Zonnepanelen	<input type="checkbox"/>	<input checked="" type="checkbox"/>	<input type="checkbox"/>	<input type="checkbox"/>
	<input type="checkbox"/>	<input checked="" type="checkbox"/>	<input type="checkbox"/>	<input type="checkbox"/>
	<input type="checkbox"/>	<input checked="" type="checkbox"/>	<input type="checkbox"/>	<input type="checkbox"/>
	<input type="checkbox"/>	<input checked="" type="checkbox"/>	<input type="checkbox"/>	<input type="checkbox"/>
Bijlage(n) over te nemen contracten:				
-				
-				



# Vragenlijst voor de verkoop van een appartement

## DEEL B

### 1. Bijzonderheden

- A. Zijn er nadat u het appartement in eigendom hebt gekregen nog andere, eventuele aanvullende notariële of onderhandse akten opgesteld met betrekking tot het appartement? **Nee**  
Zo ja, welke? : \_\_\_\_\_
- B. Zijn er mondelinge of schriftelijke afspraken gemaakt over aangrenzende percelen? **Nee**  
(Denk hierbij aan regelingen voor het gebruik van een poort, schuur, garage, tuin, overeenkomsten met meerdere burens, toezeggingen, erfafscheidingen.)  
Zo ja, welke zijn dat : \_\_\_\_\_
- C. Wijken de huidige terreinafscheidingen af van de kadastrale eigendomsgrenzen? **Nee**  
(Denk hierbij ook aan strookjes grond van de gemeente die u in gebruik heeft, of grond van u die gebruikt wordt door de burens.)  
Zo ja, waaruit bestaat die afwijking? : \_\_\_\_\_
- D. Is een gedeelte van uw appartement, schuur, garage of schutting gebouwd op grond van de burens of andersom? **Nee**  
Zo ja, graag nader toelichten : \_\_\_\_\_
- E. Heeft u grond van derden in gebruik? **Nee**  
Zo ja, welke grond? : \_\_\_\_\_
- F. Rusten er voor zover u weet 'bijzondere lasten en beperkingen' op het appartement? **Nee**  
(*'Bijzondere lasten en beperkingen' kunnen privaatrechtelijke beperkingen zijn zoals (lijdende) erfdiensbaarheden (bijvoorbeeld een recht van overpad), kwalitatieve verplichtingen, kettingbedingen, vruchtgebruik, voorkeursrecht (bijvoorbeeld een eerste recht van koop), opstalrecht, erfpacht, huurkoop. Het kan ook gaan om publiekrechtelijke beperkingen zoals een aanschrijving van de gemeente in het kader van een illegale verbouwing.*)  
Zo ja, welke? : \_\_\_\_\_
- G. Is de Wet voorkeursrecht gemeenten van toepassing? **Nee**
- H. Is er een anti-speculatiebeding van toepassing op het appartement? **Nee**  
Zo ja, hoe lang nog? : \_\_\_\_\_
- I. Is er sprake van een beschermd stads- of dorpsgezicht of loopt er een procedure tot aanwijzing daartoe? **Nee**  
Is er sprake van een gemeentelijk-, provinciaal-of rijksmonument of loopt er een procedure tot aanwijzing daartoe? **Nee**  
Is er volgens het bestemmingsplan sprake van een beeldbepalend of karakteristiek object? **Nee**
- J. Is er sprake (geweest) van ruilverkaveling? **Nee**  
Zo ja, moet u hiervoor ruilverkavelingsrente betalen? Ja / Nee  
Zo ja, hoeveel en voor hoe lang? Bedrag € \_\_\_\_\_  
Duur : \_\_\_\_\_
- K. Is er sprake van onteigening? **Nee**
- L. Is het appartement of de grond geheel of gedeeltelijk verhuurd of bij anderen in gebruik? **Ja**  
Zo ja: Is er een huurcontract? **Ja**



- Welk gedeelte is verhuurd? : **hele appartement wordt nu "gehuurd" door zoon en vriendin die allebei tegelijk het gehuurde verlaten naar eigen woning elders**
- Welke delen vallen onder gezamenlijk gebruik? : -
- Welke zaken zijn van de huurder en mag hij verwijderen bij ontruiming? (Bijvoorbeeld geiser, keuken, lampen) : -
- Heeft de huurder een waarborgsom gestort? **Nee**
- Zo ja, hoeveel? € \_\_\_\_\_
- Heeft u nog andere afspraken met de huurders gemaakt? **Nee**
- Zo ja, welke? : \_\_\_\_\_
- M. Is er over het appartement een geschil/procedure gaande, al dan niet bij de rechter, huurcommissie of een andere instantie? (bijvoorbeeld onteigening/kwesties met burens, zoals erfdiensbaarheden, recht van overpad, erfafscheidingen e.d.) **Nee**
- Zo ja, welke is/zijn dat? : \_\_\_\_\_
- N. Is er bezwaar gemaakt tegen de waardebeschikking WOZ? **Nee**
- Zo ja, toelichting : \_\_\_\_\_
- O. Zijn er door de overheid of nutsbedrijven verbeteringen of herstellingen voorgeschreven of aangekondigd die nog niet naar behoren zijn uitgevoerd? **Nee**
- Zo ja, welke? : \_\_\_\_\_
- P. Zijn er in het verleden subsidies of premies verstrekt die bij verkoop van het appartement voor een deel kunnen worden teruggevorderd? **Nee**
- Zo ja, welke? : \_\_\_\_\_
- Q. Is het appartement onbewoonbaar verklaard of in het verleden ooit onbewoonbaar verklaard geweest? **Nee**
- Zo ja, waarom? : \_\_\_\_\_
- R. Is er bij verkoop sprake van een omzetbelastingheffing? **Nee**  
(Bijvoorbeeld omdat het een voormalig bedrijfsonroerendgoed is, of een appartement met praktijkgedeelte, of omdat u pas ingrijpend verbouwd hebt.)
- Zo ja, waarom? : \_\_\_\_\_
- S. Hoe gebruikt u het appartement nu? : **verhuurd aan zoon/vriendin**  
(Bijvoorbeeld voor bewoning, praktijk, winkel, opslag.)
- T. Is dat gebruik volgens de splitsingsakte toegestaan? **Ja**
- U. Is dat gebruik volgens de gemeente toegestaan? **Ja**
- Zo nee, heeft de gemeente dit strijdige gebruik wel eens bij u aangekaart? Ja / Nee
- Hoe heeft de gemeente dit strijdige gebruik bij u aangekaart? : \_\_\_\_\_

## 2. Gevels

- A. Is er bij het appartement sprake (geweest) van vochtdoorslag of aanhoudend vochtige plekken op de gevels? **Nee**
- Zo ja, waar? : \_\_\_\_\_
- B. Zijn er bij het appartement (gerepareerde) scheuren/beschadigingen in/aan de gevels aanwezig? **Ja**



- Zo ja, waar? : **geen idee, maar is woning van jaren 30**
- C. Zijn de gevels bij het appartement tijdens de bouw geïsoleerd? **Nee**  
 Zo nee, zijn de gevels daarna geïsoleerd? **Nee**  
 Is er sprake van volledige isolatie? **Nee**  
 Zo nee, welke delen zijn er niet geïsoleerd? : **zover bekend geen enkele**
- D. Zijn de gevels bij het appartement ooit gereinigd?  
 Zo ja, volgens welke methode en wanneer? : \_\_\_\_\_

### 3. Dak(en)

- A. Hoe oud zijn de daken van het appartementencomplex?  
 Platte daken : **- woning is tussenwoning van jaren 30**  
 Overige daken : **Hoor net vandaag 24-09-2024 van de eigenaar van woning 70b dat de dakgoot aan de voorzijde / straatkant lek is. Er zal dus nog een inventarisatie van de kosten en reparatie moeten gaan plaatsvinden. Op wat voor een termijn is nog niet duidelijk, kostenplaatje ook nog niet. Of dit duidelijk is op het moment van overdracht kan ik nu nog niet inschatten. Mogelijk dat ons deel van de kosten verrekend kunnen worden met de aanstaande koper(s). De andere eigenaar ( 70) is ook op de hoogte.**
- B. Heeft u last van daklekkages (gehad)? **Nee**  
 Zo ja, waar? : \_\_\_\_\_
- C. Zijn er in het verleden in het appartement gebreken geconstateerd aan de dakconstructie zoals scheve, doorbuigende, krakende, beschadigde en/of aangetaste dakdelen? **Nee**  
 Zo ja, waar? : \_\_\_\_\_
- D. Is het dak van het appartementencomplex al eens (gedeeltelijk) vernieuwd c.q. gerepareerd? **Ja**  
 Zo ja, welk (gedeelte van het) dak en waarom? : **de bovenbuurman heeft een aanpassing gemaakt aan de bestaande woning**
- E. Is het dak van het appartementencomplex tijdens de bouw geïsoleerd?  
 Zo nee, is het dak daarna geïsoleerd? Ja / Nee / Niet bekend  
 Is er sprake van volledige isolatie? **Nee**  
 Zo nee, welke delen zijn er niet geïsoleerd? : **geen verdere daken**
- F. Zijn de regenwaterafvoeren van het appartement lek of verstopt? **Nee**  
 Zo ja, toelichting : \_\_\_\_\_
- G. Zijn de dakgoten lek of verstopt? **Nee**  
 Zo ja, toelichting : \_\_\_\_\_

### 4. Kozijnen, ramen, en deuren

- A. Wanneer zijn de (buiten)kozijnen, ramen en deuren van het appartement voor het laatst geschilderd? : **4 jaar geleden kozijnen achtergevel 2023 slaapkamer raam compleet vervangen en geschilderd woonkamer raam en uitzetraam?**  
 Is dit gebeurd door een erkend schildersbedrijf? **Nee**  
 Zo ja, door wie? : \_\_\_\_\_
- B. Functioneren alle scharnieren en sloten in het appartement? **Nee**



Zo nee, toelichting : **buitenzijde wel, sloten inpandig van deuren van kasten rondom de ensuite-deuren functioneren niet**

- C. Zijn voor alle afsluitbare deuren, ramen etc. sleutels aanwezig? **Ja**  
Zo nee, voor welke deuren, ramen etc. niet? : \_\_\_\_\_
- D. Is er sprake van isolerende beglazing in het appartement? **Ja**  
Is er sprake van volledige isolatie? **Nee**  
Zo nee, welke delen zijn er niet geïsoleerd? : **achtergevel**
- E. Is er bij de isolerende beglazing sprake van condensvorming tussen het glas? **Nee**  
(Denk aan lekkende ruiten.)  
Zo ja, waar? : \_\_\_\_\_

##### 5. Vloeren, plafonds en wanden

- A. Is er in het appartement sprake (geweest) van vochtdoorslag of optrekkend vocht op vloeren, plafonds en/of wanden? **Nee**  
Zo ja, waar? : \_\_\_\_\_
- B. Is er in het appartement sprake (geweest) van schimmelvorming op de vloeren, plafonds en/of wanden? **Nee**  
Zo ja, waar? : \_\_\_\_\_
- C. Zijn er in het appartement (gerepareerde) of (verborgen) scheuren en/of beschadigingen in/aan vloeren, plafonds en/of wanden aanwezig? **Ja**  
Zo ja, waar? : **zie vloer**
- D. Hebben zich in het verleden in het appartement problemen voorgedaan met de afwerkingen? **Nee**  
(Bijvoorbeeld loszittend tegelwerk, loslatend behang of spuitwerk, holklinkend of loszittend stucwerk, etc)  
Zo ja, waar? : \_\_\_\_\_
- E. Is er in het appartement sprake (geweest) van gebreken aan de vloerconstructie, zoals scheve, doorbuigende, krakende, beschadigde en/of aangetaste vloerdelen? **Ja**  
Zo ja, waar? : **keuken, badkamer en slaapkamer, maar zijn allen hersteld**
- F. Is er in het appartement sprake van vloerisolatie? **Nee**  
Is er sprake van volledige isolatie? **Nee**  
Zo nee, welke delen zijn er niet geïsoleerd? : **zover bekend geen enkele**

##### 6. Kelder, kruipruimte en fundering

- A. Is er in het appartement sprake (geweest) van gebreken aan de fundering? **Niet bekend**  
Zo ja, waar? : \_\_\_\_\_
- B. Is de kruipruimte van het appartement toegankelijk? **Nee**  
Is de kruipruimte droog? **Ja**  
Zo nee of meestal, toelichting : \_\_\_\_\_
- C. Is er sprake van vochtdoorslag door de kelderwand? **Nee**  
Zo ja of soms, toelichting : \_\_\_\_\_
- D. Is de grondwaterstand in de afgelopen jaren waarneembaar gewijzigd of is er sprake van wateroverlast geweest? **Nee**  
Zo ja, heeft dit tot problemen geleid in de vorm van water in de kruipruimte c.q. kelder? **Ja / Nee /**



Zo nee, tot wat voor andere problemen heeft dit geleid? : \_\_\_\_\_

## 7. Installaties

A. Wat voor warmte-installatie is er aanwezig in het appartement? : **cv ketel voor warm water, 1 gaskachel voor verwarming, 2e aansluitpunt aanwezig**  
(Bijvoorbeeld cv-installatie, WTW-systeem, WKO-systeem.)

Wat is het merk van de installatie en hoe oud is deze? Merk : \_\_\_\_\_

Leeftijd : **CV: 2023**

Wanneer is deze voor het laatst onderhouden? **jaarlijks door energiewacht**

Is het onderhoud uitgevoerd door een erkend bedrijf? **Ja**

Zo ja, door wie? : **energiewacht**

B. Zijn er de afgelopen tijd zaken opgevallen ten aanzien van de installatie? **Nee**  
(bijvoorbeeld de cv-installatie moet meer dan 1 keer per jaar bijgevuld worden)

Zo ja, wat is u opgevallen? : \_\_\_\_\_

C. Zijn er radiatoren die niet warm worden? **Nee**

Zo ja, welke? : \_\_\_\_\_

D. Zijn er radiatoren of (water)leidingen die lekken? **Nee**

Zo ja, waar en welke? : \_\_\_\_\_

E. Zijn er radiatoren of (water)leidingen die ooit zijn bevroren? **Nee**

Zo ja, waar? : \_\_\_\_\_

F. Heeft u vloerverwarming in het appartement? **Nee**

Zo ja, waar? : \_\_\_\_\_

G. Zijn er vertrekken die niet (goed) warm worden? **Ja**

Zo ja, welke? : **Er staat nu een gaskachel in de voorzijde van de woonkamer, in de overige delen van het huis is geen verwarming. In het achterste deel van de woonkamer is wel nog een gasaansluiting**

H. Heeft het appartementencomplex zonnepanelen? **Nee**

In welk jaar zijn de zonnepanelen geplaatst? Jaar : \_\_\_\_\_

Waarvoor wordt de energie die wordt opgewekt gebruikt? : \_\_\_\_\_

(Bijvoorbeeld voor de privé-gedeeltes van de bewoners of voor de gemeenschappelijke ruimten)

I. In welk jaar zijn voor het laatst de aanwezige schoorsteenkanalen/rookgasafvoeren geveegd/gereinigd? : **niet in de afgelopen 4 jaar**

J. Wanneer heeft u de aanwezige schoorsteenkanalen voor het laatst gebruikt? : **winter 23/24**

Is de trek van aanwezige schoorsteenkanalen goed? **Ja**



- K. Is de elektrische installatie vernieuwd? **Ja**  
 Zo ja, wanneer? : **extra stop/groep aangelegd in 2023**
- L. Zijn er gebreken aan de (technische) installaties? **Nee**  
 Zo ja, welke? : \_\_\_\_\_
- 8. Sanitair en riolering**
- A. Zijn er in het appartement beschadigingen aan wastafels, douche, bad, toiletten, gootstenen en kranen? **Nee**  
 Zo ja, welke? : \_\_\_\_\_
- B. Lopen de afvoeren van wastafels, douche, bad, toiletten, gootstenen en kranen in het appartement goed door? **Ja**  
 Zo nee, welke niet? : \_\_\_\_\_
- C. Is het appartement aangesloten op het gemeentelijke riool? **Ja**
- D. Zijn er in het appartement gebreken (geweest) aan de riolering, zoals breuken, stankoverlast, lekkages, etc.? **Nee**  
 Zo ja, welke? : \_\_\_\_\_
- E. Is er een andere voorziening, zoals een septictank, beerput of dergelijk aanwezig? **Nee**  
 Zo ja, wat is er aanwezig en hoe dient dit te worden : \_\_\_\_\_  
 onderhouden?
- 9. Diversen**
- A. Wat is het bouwjaar van het appartement? : \_\_\_\_\_
- B. Zijn er asbesthoudende materialen in het appartement aanwezig? **Niet bekend**  
 Zo ja, welke en waar? : \_\_\_\_\_
- C. Blijft er in het appartement zeil achter, al dan niet vastgelijmd, dat is aangeschaft tussen 1955 en 1982? **Niet bekend**
- D. Is er sprake van loden leidingen in het appartement? **Niet bekend**  
 Zo ja, waar? : \_\_\_\_\_
- E. Is de grond van het appartementencomplex verontreinigd? **Nee**  
 Zo ja, is er een onderzoeksrapport? Ja / Nee / n.v.t.  
 Zo ja, heeft de gemeente/provincie een onderzoeks- of saneringsbevel opgelegd? Ja / Nee / n.v.t.
- F. Is er een olietank aanwezig? **Nee**  
 Zo ja, is deze gesaneerd/verwijderd? Ja / Nee / n.v.t.  
 Zo ja, waar is de olietank op het perceel gesitueerd?: \_\_\_\_\_  
 Is er een Kiwa-certificaat aanwezig? **Nee**
- G. Is er sprake van overlast door ongedierte in of (rond)om het appartement? **Nee**  
 (*Denk aan muizen, ratten, kakkerlakken, etc.*)  
 Zo ja, waar? : \_\_\_\_\_
- H. Is het appartement aangetast door houtworm, boktor, ander ongedierte of zwam? **Nee**

Zo ja, waar? : \_\_\_\_\_  
Zo ja, is deze aantasting al eens behandeld? Ja / Nee / n.v.t.

Zo ja, wanneer? : \_\_\_\_\_  
Zo ja, door welk bedrijf? : \_\_\_\_\_

I. Is er in het appartement sprake van chlorideschade (betonrot)? **Nee**  
(betonrot komt vooral voor in kruipruimtes van panden gebouwd tussen 1965 en 1981 die voorzien zijn van betonnen vloerelementen van het merk Kwaaitaal of Manta. Ook andere beton- elementen - bijvoorbeeld balkons - kunnen aangetast zijn.)

Zo ja, waar? : \_\_\_\_\_

J. Hebben er in het appartement verbouwingen en/of aanbouwingen plaatsgevonden? **Nee**

Zo ja, welke ver-/aangebouwingen? : \_\_\_\_\_

Zo ja, in welk jaartal? : \_\_\_\_\_

Zo ja, door welk bedrijf zijn deze uitgevoerd? : \_\_\_\_\_

K. Zijn er in het appartement verbouwingen of uitbreidingen uitgevoerd zonder daartoe benodigde omgevingsvergunning (voorheen bouwvergunning)? **Nee**

Zo ja, welke? : \_\_\_\_\_

L. Zijn er verbouwingen of uitbreidingen uitgevoerd zonder daartoe benodigde toestemming van de VvE? **Nee**

Zo ja, welke? : \_\_\_\_\_

M. Bent u in het bezit van een energieprestatiecertificaat/energielabel? **Ja**

Zo ja, welke label? : **G**

#### 10. Vaste lasten

A. Hoeveel betaalde u voor de laatste aanslag onroerendezaakbelasting? € \_\_\_\_\_

Belastingjaar : \_\_\_\_\_

B. Wat is de WOZ-waarde? **€ 246000**

Peiljaar? : **1-2023**

C. Hoeveel betaalde u voor de laatste aanslag waterschapslasten? € \_\_\_\_\_

Belastingjaar? : \_\_\_\_\_

D. Hoeveel betaalde u voor de laatste aanslag rioolrecht? € \_\_\_\_\_

Belastingjaar : \_\_\_\_\_

E. Welke voorschotbedragen betaalt u maandelijks aan de nutsbedrijven? Gas: € \_\_\_\_\_

Elektra: € \_\_\_\_\_

Blokverwarming: € \_\_\_\_\_

Anders : \_\_\_\_\_

Te weten € \_\_\_\_\_

F. Zijn er lease- en/of huurkoopcontracten?(Bijvoorbeeld keuken, kozijnen, cv-ketel, etc.) **Nee**

Zo ja, welke? : \_\_\_\_\_

Zijn deze contracten overdraagbaar op de koper? Ja / Nee

Let op! Veel lease- en huurkoopcontracten zijn niet langer overdraagbaar op een koper. Neem hiervoor contact op met de betreffende leverancier.





- Hoe lang lopen de contracten nog en wat is de eventuele afkoopsom? Afkoopsom € \_\_\_\_\_  
 Duur : \_\_\_\_\_
- G. Als er sprake is van erfpacht of opstalrecht hoe hoog is dan de canon per jaar? € \_\_\_\_\_  
 Heeft u alle canons betaald? **n.v.t.**  
 Is de canon afgekocht? **n.v.t.**  
 Zo ja, tot wanneer? : \_\_\_\_\_
- H. Heeft u alle gemeentelijke belastingen die u verschuldigd bent al betaald? **Ja**  
 Zijn er variabele bedragen voor gemeenschappelijke poorten, inritten of terreinen? **Nee**  
 Zo ja, hoe hoog? : \_\_\_\_\_  
 Zo ja, waarvoor? : \_\_\_\_\_
- I. Heeft u, om in de straat te parkeren, een parkeervergunning nodig? **Ja**  
 Hoeveel parkeervergunningen kunnen er maximaal : **?, zijn er nu 2. eerste is dacht ik €120, 2e €200,-**  
 worden aangevraagd?  
 Wat zijn de kosten voor deze parkeervergunning per jaar? **€ 120**
- 11. Garanties**
- A. Zijn er lopende onderhoudscontracten en/of garantieregelingen overdraagbaar aan de koper? **Ja**  
*(Zoals dakbedekking, cv-installatie, dubbele beglazing, etc.)*  
 Zo ja, welke? : **Mogelijk op de CV ketel**
- 12. De VvE en onderlinge verhoudingen**
- A. Is de VvE ingeschreven in het Handelsregister (Kamer van koophandel)? **Nee**  
 Inschrijvingsnummer Kamer van Koophandel : \_\_\_\_\_
- B. Uit hoeveel appartementsrechten bestaat de VvE? : **3**
- C. Is er een eigenaar met 50% of meer dan 50% van het aantal stemmen? **Nee**
- D. Uit hoeveel appartementsrechten bestaat de VvE? : **VVE is een groot woord, door de vorige eigenaar van 70A is een verzekering voor het pand afgesloten waar nr 70, 70A en 70B onder vallen. De kosten van deze verzekering (€ 950,12) worden door de 3 eigenaren volgens verdeling splitsingsacte betaald en bedroegen voor 2023 70: 82 =>240 70A: 91 => 266 & 0B: 151 => 442**  
 Berging : **in gang achter de woning is een berging /schuur aanwezig die volledig bij het appartement hoort**  
 Parkeerplaats : **openbaar**
- E. Aantal stemmen voor dit appartement : **allen gelijk**
- 13. De bestuurder(s) ('het bestuur')**
- A. Is er een professionele bestuurder? **Nee**
- B. Zo nee, is de bestuurder lid van de VvE? **n.v.t.**
- 14. De vergadering van eigenaars**
- A. Wordt er ten minste eenmaal per jaar vergaderd? **Nee**
- B. Zijn er notulen en/of schriftelijke besluiten en actielijsten van de laatste twee vergaderingen beschikbaar? **Nee**
- C. Lopen er procedures tot vernietiging van besluiten? **Nee**



Zo ja, om welke besluiten gaat het? : \_\_\_\_\_

### 15. Verzekeringen

- A. Is er een collectieve opstalverzekering? **Ja**
- B. Is daar een 'appartementenclausule' in opgenomen? **Ja**
- C. Is er een collectieve wettelijke aansprakelijkheidsverzekering? **Ja**

### 16. Het reservefonds, meerjarenonderhoudsplan (MJOP) en bijdrage VvE

- A. Is er een reservefonds? **Nee**  
Hoe hoog is het reservefonds en wat is de peildatum? Bedrag: € \_\_\_\_\_  
Datum \_\_\_\_\_  
\_\_\_\_\_
- B. Is er een meerjarenonderhoudsplan aanwezig? **Nee**  
Hoe oud is het meerjarenonderhoudsplan en welke : \_\_\_\_\_  
periode bestrijkt het plan? Jaar \_\_\_\_\_  
Periode : \_\_\_\_\_
- C. Zo nee, hoe wordt vastgesteld wat moet worden gereserveerd voor groot onderhoud? : **niet**
- D. Te betalen maandelijkse bijdrage is in totaal: **€ 1**  
Waarvan:  
Exploitatiekosten (servicekosten) **€ 1**  
Reservering voor onderhoud **€ 1**  
Stookkosten (voorschot) **€ 1**
- E. Zijn er eenmalige en/of incidentele bijdragen verschuldigd? **Ja**  
Zo ja, waarvoor, wat is het bedrag en wanneer : **zie boven voor verzekering**  
moeten deze worden betaald?  
Bedrag **€ 1**  
Te voldoen per **31-12-2024**
- F. Zijn alle aan de VvE verschuldigde bedragen betaald? **Ja**  
Zo nee, welke niet? : \_\_\_\_\_

### 17. Nadere informatie

- A. Overige zaken (*Overige zaken die de koper naar uw mening moet weten*) : **We hebben de woning in 2020 gekocht om onze studerende zoon van een onderkomen te voorzien, gekocht van iemand die ook 4 jaar eigenaar is geweest (ook destijds gekocht voor studerende dochter).**



*Alle gegevens in deze brochure zijn uitsluitend bestemd voor belanghebbende. Hoewel wij deze brochure met de grootst mogelijke zorgvuldigheid hebben samengesteld zijn fouten en vergissingen mogelijk en is eigen onderzoek raadzaam. Aan deze gegevens kunnen geen rechten/garanties worden ontleent met betrekking tot het object.*

**TE  
KOOOP.**



SCHOUTEN + VAN DER GIEZEN makelaars  
Westerhaven 9  
9718 AV, GRONINGEN  
Tel: 050 318 03 09  
E-mail: [info@svdg.nl](mailto:info@svdg.nl)  
[www.svdg.nl](http://www.svdg.nl)